



MAROS

2023

DESPRE NOI

Acelui drag cititor care se obosește să citească descrierea introductivă a firmei noastre, nu trebuie să demonstrăm că trecutul și prezentul al Maros-Mix Kft. s-a contopit cu pescuitul de competiție. De mai bine de 30 de ani, doi membri ai echipei de competiție dominante de la Mako au decis să își folosească experiența din competiții pentru a produce momeli eficiente pentru comunitatea pescarilor. Prin dezvoltarea continuă a acestor nade și momeli, firma a ajuns să ofere gama de produse pentru toate stilurile de pescuit.

În plus față de marca MAROS, paleta produselor Maros-Mix Kft include și produsele EA care poartă numele testerului nostru Erdei Attila, gama care se extinde cu produse noi în fiecare an. Linia de produse Serie Walter, vizată de campionul mondial și european Walter Tamas și întrucupată cu ajutorul celor trei decenii de experiență de fabricație a Maros-Mix, oferă un nou nivel de oportunități în pescuitul staționar și feeder. Pe lângă acestea firma noastră distribuie produsele italiene Tubertini în Ungaria și România.

Suntem mandri de interesul crescând pentru produsele noastre nu numai în țară, ci și în străinătate.

Deviza noastră:

„Nu doar produsele Maros-Mix te pot face un pescar de succes, dar folosind produsele noastre pescuitul e mai eficient și mai simplu!”

CUPRINS

Despre noi.....	2-3
Rezultate.....	4-7
Nade Maros.....	8-11
Aditivi Maros.....	12-13
Arome Maros.....	14-15
Crap mare fermentat Maros.....	16-17
Seminte fierte Maros.....	18-19
Pelete Maros.....	20-21
Plute Maros.....	22-23
Accesorii Maros.....	24-27
Nade EA.....	28-29
Pelete EA.....	30-31
Cosulete EA.....	32-33
Mulineta, Modular EA.....	34-35
Cosulete EA.....	36-37
Accesorii EA.....	38-39
Nade Serie Walter.....	40-41
Pământuri, galetă Serie Walter.....	42-43
Pellet box, activator, momeli Serie Walter.....	44-45
Cosulete Serie Walter.....	46-47



Serie Walter

CONDUCEREA FIRMEI

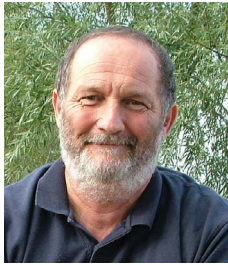

BARNA SZILÁRD
campion multiplu pe cluburi



JR. BARNA SZILÁRD
campion mondial juniori



WALTER-BARNA DIÁNA
campion mondial feminin la individual



WALTER TAMÁS
campion mondial si european

COLEGI



SZILÁGYI BETTINA
manager export



BÁLINT SZABOLCS
agent vanzari



VÁRADI ÁDÁM
agent vanzari



ERDEI ATTILA
campion mondial individual la feeder



BAKÓ PÉTER
multiplu campion mondial



BORDA ZSOLT
manager produse



ROJNEI GABRIEL
agent Romania

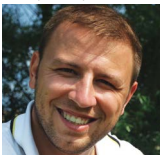

VASKÓ GERGELY
marketing

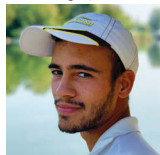

CSŐVÁRI TAMÁS
manager magazin



OLASZNÉ KIS JULIANNA
agent comercial

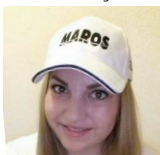

PENYÁK EMESE
agent comercial

CONCURENTI



VIDÓ FERENC
feeder pe cluburi



VIDÓ ROLAND
campion mondial individual de tineret



SMÁNYI SZABOLCS
campion mondial de tineret pe echipe



DR. KULCSÁR ARANKA
CM echipe

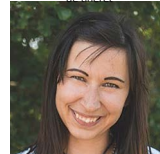

HAJNALKA SAVANYÓ-KOVÁCS
CM echipe

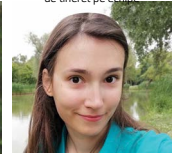

IGLÓDI RÉKA
speranta tineret



TAR PETRA
campion mondial de tineret pe echipe

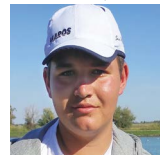

TAR OLIVÉR
campion mondial de tineret pe echipe



NAGY BENEDEK
lot selectionat tineret



ROSKÓ PÉTER
membru lot crap



JR. HOLLER LÁSZLÓ
campion maghiar categoria masters



CSALA TIBOR
CN Ungaria



VARGA TAMÁS
CM dizabilitati



JÓNÁS GYÖRGY
CM echipe veterani

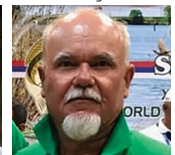

SR. VARGA JÓZSEF
CM echipe veterani

REZULTATE 2022

În 2022, pescuitul competițional din Ungaria a crescut în popularitate și suntem mandri de succesul obținut de concurenții echipei Maros, care au contribuit la câștigarea multor medalii internaționale.

Echipa **Maros-WalterLand Team** este campion al Ungariei, câștigând în ramura feeder, atât campionatul național pe cluburi la method feeder cât și cel pe cluburi la feeder cu forțac lung.

Peter Bako și-a apărut titlul de campion mondial atât la individual cât și pe echipe în ramura method feeder. La campionatul național de method feeder a luat locul 2. A rămas pe podium și la ramura feeder cu forțac lung, câștigând medalia de argint.

Ambrus Tibor este primul pe lume care a câștigat în categoria masters, atât campionatul mondial masters feeder, cât și cel masters staționar! Component al echipei a fost și **Erdei Attila** campion maghiar în categoriile masters feeder și staționar. Pe lângă cele două titluri masters, Attila a câștigat în acest an a patra oară campionatul național în ramura feeder cu forțac lung, devenind astfel „regele” acestei categorii.

La a XXVIII-a ediție a campionatului mondial feminin, fetele au ratat titlul de campioane pe echipe cu doar un punct, la individual au ratat asemenea titlul cu un fir de păr, **Walter-Barna Diana** clasându-se pe locul doi iar **Savanyo-Kovacs Hajnalka** pe locul trei.

Felicităm toți concurenții noștri!

RAMURA FEEDER

II. CM METHOD FEEDER

Loc. 1 echipe Bako Peter
Loc. 1 individual Bako Peter

XI. CM FEEDER

Loc. 3 echipe Bakó Péter, Erdei Attila, Vidó Ferenc, Walter Tamás

V. CM FEEDER CLUBURI

Loc. 2 Maros-WalterLand Team

I CM FEEDER MASTERS

Loc. 1 individual Ambrus Tibor
Loc. 1 echipe Ambrus Tibor, Erdei Attila

VII. CN METHOD FEEDER

Loc. 2 Bako Peter

IV. CN METHOD FEEDER CLUBURI

Loc. 1 Maros-WalterLand Team

XII. CN FEEDER

Loc. 1 Bako Peter
Loc. 2 Erdei Attila

VII. CN FEEDER CLUBURI

Loc. 1 Maros-WalterLand Team

II. CN MASTERS FEEDER

Loc. 1 Erdei Attila
Loc. 2 Ambrus Tibor

I. CN FEEDER FEMININ

Loc. 2 Walter-Barna Diána
Loc. 3 Bakó Eszter

I. CN FEEDER U20 TINERET

Loc. 2 Smányi Szabolcs
Loc. 3 Vidó Roland



Balog Áron, Bakó Péter



Bakó Péter, Vidó Ferenc, Erdei Attila, Sivák Mátyás, Walter Tamás, Csillag László
Wellner Gábor, Vidó Roland, Borda Zsolt, Lipák András, Varga József, Bodnár Sándor



Ványai Gábor, Lipák András, Szabó Tamás, Bakó Eszter, Bakó Péter, Wellner Gábor

RAMURA STATIONAR**XXXV. CM U20 TINERET**

Loc. 1 echipe Smanyi Szabolcs, Vido Roland

IV. CM MASTERS

Loc. 3 individual Erdei Attila

XIV. CM VETERANI

Loc. 2 echipe Jonas Gyorgy, Varga Jozsef

XXII. CM DIZABILITATI

Loc. 3 individual Csala Tibor

Loc. 3 echipe Csala Tibor

XXVIII. CM FEMININ

Loc. 2 individual Walter-Barna Diána

Loc. 3 individual Savanyó-Kovács Hajnalka

Loc. 2 echipe Dr. Kulcsár Aranka,

Savanyó-Kovács Hajnalka,

Walter-Barna Diána

XXX. CN CLUBURI

Loc. 2 WalterLand-Daiwa

Loc. 3 Maros-Tubertini Team

LVII. CN U15 TINERET

Loc. 1 Tar Petra

XLV. CN FEMININ

Loc. 1 Savanyó-Kovács Hajnalka

Loc. 3 Walter-Barna Diána

VI. CN MASTERS

Loc. 1 Erdei Attila

Loc. 3 Ambrus Tibor

XX. CN VETERANI

Loc. 2 Varga József

XVI. CN DIZABILITATI

Loc. 2 Csala Tibor



Ambrus Tibor, Erdei Attila, Varga József



Savanyó-Kovács Hajnalka, Walter-Barna Diána



Vidó Roland, Ambrus Tibor, Borda Zsolt, Vidó Ferenc, Smányi Zsolt
Jr. Barna Szilárd, Nagy Benedek, Smányi Szabolcs, Erdei Attila



Varga József, Smányi Szabolcs, Csala Tibor, Vidó Roland
Walter-Barna Diána, Savanyó-Kovács Hajnalka, Erdei Attila

ECO

Dintre nadele Maros, familia de produse ECO este probabil cea mai populara printre pescari. Datorita tehnologiei de productie pellet tuning, nadele ECO au devenit mai eficiente si mai atractive pentru pesti. Performantele anterioare au fost imbunatatite cu tehnologia PELLET tuning, realizand ceea ce in aceasta categorie de pret se poate numi unic. Multumita tehnologiei de productie a nadei, pestii stau mai mult pe patul de nada iar noi avem sanse crescute de reusita. Prepararea usoara si simpla pot fii motive convingatoare pentru folosirea acestui sortiment. Prin adaugarea diferitelor aditivi se poate mari puterea de atractie a nadei. Modurile de ambalare la (1-3-8-15 kg) si cele 20 de arome si compozitii diferite satisfac toate nevoile pentru pescuitul diferitelor specii cu multiple metode, fiind cheia partidelor reusite de pescuit.

GAMA DE NADE ECO 1 KG

Cod produs	Denumire	Aroma	Ambalaj (kg)
MABA101	Vanilie	vanilie	1
MABA102	Prăjit	seminte uleioase	1
MABA103	Anason	anason	1
MABA104	Miere	miere	1
MABA105	Căpșună	capsuna	1
MABA106	Scoică	scoica	1
MABA108	Crap-caras roșu	mix fructe	1
MABA107	Crap-caras	mix fructe	1
MABA115	Crap-caras lămâie	lamaie	1
MABA110	Crap-caras de apă rece	mix fructe	1
MABA111	Albitură de apă rece	condimente dulci	1
MABA109	Albitură	condimente dulci	1
MABA112	Cașcaval	cașcaval	1
MABA113	Usturoi	usturoi	1
MABA116	Căpșună de apă rece	capsuna	1
MABA117	Scopex	lapte-iaurt	1
MABA118	Ananas	ananas	1
MABA119	Busa (fitofag)	alge	1
MABA120	Cașcaval de apă rece	cașcaval	1



GAMA DE NADE ECO 3 KG

Cod produs	Denumire	Aroma	Ambalaj (kg)
MABA301	Vanilie	vanilie	3
MABA302	Prăjit	seminte uleioase	3
MABA306	Miere	miere	3
MABA308	Căpșună	capsuna	3
MABA314	Scoică	scoica	3
MABA304	Crap-caras roșu	mix fructe	3
MABA303	Crap-caras	mix fructe	3
MABA309	Crap-caras de apă rece	mix fructe	3
MABA313	Albitură	condimente dulci	3
MABA307	Cașcaval	cașcaval	3
MABA312	Usturoi	usturoi	3
MABA317	Căpșună de apă rece	capsuna	3
MABA319	Busa (fitofag)	alge	3



GAMA DE NADE ECO 8 KG



Cod produs	Denumire	Aroma	Ambalaj (kg)
MABA801	Vanilie	vanilie	8
MABA802	Prăjit	seminte uleioase	8
MABA803	Miere	miere	8
MABA804	Căpșună	capsuna	8
MABA805	Crap-caras roșu	mix fructe	8
MABA808	Cașcaval	cașcaval	8
MABA812	Busa	alge	8

GAMA DE NADE ECO 15 KG



Cod produs	Denumire	Aroma	Ambalaj (kg)
MABA902	Prăjit	seminte uleioase	15
MABA903	Căpșună	capsuna	15
MABA901	Crap-caras roșu	mix fructe	15
MABA907	Miere	miere	15
MABA905	Cașcaval	cașcaval	15
MABA911	Ananas	ananas	15



NADE

ADITIVI

AROME

CRAP MARE
FERMENTAT

SEMINTA FIERTE

PELETE

PLUTE

ACCESORII

FEEDER

Aceasta gama de nada a fost dezvoltata in primul rand pentru pescuitul la feeder si cu momitor clasic. Nazile gamei au o mare putere de colare, in acelasi timp ajungand pe substrat se descompun rapid, oferind o atractie sporita pestilor din zona. Gustul, aroma si culoarea intensiva fac din ea o nada eficienta chiar si pe apele pescuite excesiv. Eficienta se datoreaza cantitatii extra de ingrediente folosite care ii confera un gust, miros si aroma irezistibila.

GAMA DE NADE FEEDER

Cod produs	Denumire	Aroma	Ambalaj (kg)
MAEX101	Extra albitură	coriandru-condimente	1
MAEX103	Extra cascaval	cascaval	1
MAEX105	Extra feeder	migdale	1
MAEX107	Extra feeder de apă rece	migdale	1
MAEX109	Extra scoabar-mreană	cascaval	1
MAEX111	Extra scoabar-mreană apă rece	cascaval	1
MAEX110	Extra crap căpșună	capsuna	1
MAEX102	Extra crap	fructe dulci	1
MAEX106	Extra crap de apă rece	fructe dulci	1
MAEX104	Extra miere	miere	1
MAEX108	Extra amur	banane-porumb dulce	1



XXL

Aceste nade sunt esenta multor ani petrecuti in productie si pescuit de competitie. Produsele gamei contin ingrediente de prima calitate si sunt realizate cu tehnologie speciala, pentru a fii folosite in competitii. Castigarea numeroaselor titluri in competitii importante cum sunt CN, CE, CM se datoreaza acestor produse. Au fost testate in conditii de antrenament si competitie in aproape toate tarile europene, iar aceste experiente au servit ca baza pentru dezvoltarea ulterioara. La succes au contribuit semintele oleaginoase prajite optim pentru crearea gustului perfect. Sortimentatia XXL contine cate o nada de competitie ideala pentru toate speciile de peste si tipuri de apa, indiferent de temperatura. Se folosesc cu succes in pescuitul stationar, feeder clasic sau method.

GAMA DE NADE XXL

Cod produs	Denumire	Aroma	Ambalaj (kg)
MAXX101	XXL Bază	prajit, seminte uleioase	1
MAXX102	XXL Scoabar-mreană	parmesan	1
MAXX103	XXL Plătică	scortisoara, condimente dulci	1
MAXX104	XXL Crap	piersica-squid	1
MAXX108	XXL Crap-Caras	lapte-iaurt	1
MAXX109	XXL Crap-Caras de apă rece	lapte-iaurt	1
MASPI01	Plătică special	caramel	1
MASPI05	Plătică special de apă rece	caramel	1
MASPI02	Crap special	fructe dulci	1
MASPI06	Crap special de apă rece	fructe dulci	1



METHOD BOX

Datorita continutului de pelete halibut de calitate superioara si aromei lichide concentrate este considerata una dintre cele mai prinzatoare momeli de crap. Timp de ani si-a dovedit eficienta in cele mai diferite conditii cand alte nade nu au dat rezultate. Se comercializeaza in ambalaj de 500g+100ml. Fiecare Method Box contine 100ml de Activator Extra Maros Mix, ceea ce nu este altceva decat un lichid vascos, foarte aromat, cu mare putere de atractie asupra pestilor. Multumita acestei arome puternice care se propaga orizontal pe fundul apei, speciile de ciprinide si nu numai, ajung mult mai repede la momeala noastra.



METHOD BOX



Cod produs	Denumire	Aroma	Ambalaj (g)
MAPE024	Method Box Acid butiric	acid butiric	500+100
MAPE001	Method Box Miere	Miere	500+100
MAPE002	Method Box Frăguțe dulci	Frăguțe dulci	500+100
MAPE003	Method Box Halibut	Halibut	500+100
MAPE019	Method Box Ananas	Ananas	500+100
MAPE020	Method Box Chili	Chili	500+100
MAPE023	Method box scopex	scopex	500+100
MAPE021	Method Box XXL Frăguțe dulci	Frăguțe dulci	500+100
MAPE022	Method Box XXL Halibut	Halibut	500+100
MAPE014	Method Box Green Betain Frăguțe Dulci	Frăguțe Dulci	500+100
MAPE015	Method Box Green Betain Halibut	Halibut	500+100
MAPE017	Method Box Red Halibut Frăguțe Dulci	Frăguțe Dulci	500+100
MAPE018	Method Box Red Halibut Halibut	Halibut	500+100
MAPE025	Method box ficat	ficat	500+100
MAPE026	Method box apa rece	ameste fructe	500+100



NADE

ADITIVI

AROME

CRAP MARE
FERMENTAT

SEMINTE FIERTE

PELETE

PLUTE

ACCESORII

PESMET SCUFUNDATOR

Aditiv colorat de granulatie și densitate mare cu dizolvare lentă. Se recomandă folosirea în special pe apele curgătoare de adâncime medie sau mare, sau alte tipuri de ape cu adâncime mare. Folosirea pe ape adânci împiedică desfacerea nadei între ape. Aduagarea pesmetului uscat la nada gata umectată și sitată este ultimul pas înainte de pescuit.

Cod produs	Denumire	Ambalaj (kg)
MAAD101	Pesmet scufundător galben	1
MAAD102	Pesmet scufundător roșu	1
MAAD114	Pesmet scufundător mix roșu-galben	1
MAAD132	Pesmet scufundător maro	1
MAAD133	Pesmet scufundător portocaliu	1
MAAD137	Pesmet scufundator mix 4 culori	1



ATRACTANTI

Adesea consistența nadei noastre nu este cea dorită, în aceste situații ne pot fi de folos diferiți aditivi Maros Mix. Folosindu-le, putem face o nada mai consistentă cu atracție sporită. Pentru fiecare tip de apă, ne ajută să realizăm cea mai bună textură a nadei.

Cod produs	Denumire	Ambalaj (kg)
MAAD106	PVI	1
MAAD105	TTX (turta de porumb)	1
MAAD129	TTX macinat	1
MAAD135	TTX macinat negru	1
MAAD136	TTX macinat roșu	1
MAAD138	TTX macinat galben	1
MAAD139	Permet Belgian	0,8
MAAD140	Uruaiala de TTX	1
MAAD109	Turtă dulce	1
MAAD108	Făină de cocos	1
MAAD107	Melasă	1
MAAD111	Făină de cașcaval	1
MAAD134	Făină de cașcaval roșu	1
MAAD124	Alune tigrate natur	1
MAAD113	Câneapă simplă	1
MAAD112	Câneapă prăjită, măcinată	0,8
MAAD116	Făină de pește	0,5
MAAD201	Pietriș	2
MAAD127	Colant nadă și semințe natur	0,25
MAAD128	Colant nadă și semințe miere	0,25
MAAD130	Colant nadă și semințe căpsună	0,25
MAAD120	Decol fui	1
MAAD121	Colant pământ	1
MAAD122	Colant viermi	0,25



FÖLDRAGASZTÓ

1000 g (2.205 lb)
 5 903340 211190
 MAROSMIX

INDULCITOR



Aroma și gustul au importanță mare în pescuitul peștilor pasnici. Cunoaștem nade sărate, cu făină de pește, acid lactic, acid butyric, usturoi etc, nade aromate. O parte semnificativă a nadelor sunt pe baza de carbohidrați cu aroma condimentată, dulce sau de fructe. Gustul dulce al amestecurilor de nada se datorează zaharurilor simple și complexe care sunt extreme de solubile în apă, acest efect poate fi ușor realizat și cu îndulcitori care depășesc cu mult efectul de îndulcire al zahărului. Îndulcitorul se folosește cu moderatie pe ape statatoare și cu curaj pe ape curgătoare. Pe ape cu temperatura scăzută este mai inspirată folosirea îndulcitorului lichid.

Cod produs	Denumire	Ambalaj (kg)	Ambalaj (ml)
MAAD125	Îndulcitor lichid	-	250
MAAD126	Îndulcitor praf	0,1	-

VOPSEA NEAGRA



Pentru o nădire eficientă în multe cazuri este important să potrivim culoarea nadei cu cea a substratului pe care pescuim. În special pe apele curate și cele cu temperatura scăzută pe timp de iarnă are importanță mare culoarea nadei. Substanța este o vopsea uscată de careale care se amestecă cu ajutorul unui malaxor cu nada uscată. Nuanța închisă se accentuează prin mărirea cantității de vopsea sau creșterea timpului de malaxare a nadei.

Cod produs	Denumire	Ambalaj (kg)
MAAD117	Vopsea neagră	0,05



NADE

ADITIVI

AROME

CRAP MARE
FERMENTAT

SEMINTE FIERTE

PELETE

PLUTE

ACCESORII

În pescuitul pestilor pasnici, realizarea retetelor eficiente de nada implica utilizarea aromelor lichide. Aceste arome solubile cu concentratie ridicata joaca un rol major in atragerea cat mai rapida a pestilor pe patul de nada. Desigur, fiecare amestec de de nada are gustul si aroma specifica, dar in multe cazuri poate fi necesar sa-l imbunatatim, adaugand suplimentar aditivi lichizi. Ambalajele de 220 ml si 500 ml permit tuturor sa le foloseasca dupa nevoi. Pentru 1 kg de nada, cantitatea recomandata este de 50-200 ml. Lichidele dulci sau fructate sunt cunoscute in pescuitul crapului, amurului si carasului. Aromele condimentate sunt pentru platica, iar cele de cascaval sunt irezistibile pentru speciile de apa curgatoare mreana, scobar si muranas. Pe apa rece se foloseste o cantitate mai mare iar pe apa calda se recomanda o cantitate redusa de lichide. Pe canale cu curent sau pe ape curgatoare putem folosii aromele cu incredere in cantitati mai mari pe cand pe ape statatoare, restranse ca suprafata se recomanda folosirea in doze mici.

AROMA LICHIDA 20 ML

Cod produs	Denumire	Aroma	Ambalaj (ml)
MAAR01	Vanilie	vanilie	20
MAAR02	Anason	anason	20
MAAR03	Miere	miere	20
MAAR04	Căpsună	capsuna	20
MAAR05	Scoică	scoica	20
MAAR06	Scopex	lapte-iaurt	20
MAAR22	Usturoi	usturoi	20
MAAR23	Cașcaval	cascaval	20



AROMA LICHIDA 500 ML

Cod produs	Denumire	Aroma	Ambalaj (ml)
MAAR17	Caramel	caramel	500
MAAR18	Miere	miere	500
MAAR19	Căpsună	capsuna	500
MAAR20	Vanilie	vanilie	500
MAAR32	Cașcaval	cascaval	500
MAAR39	Scopex	frisca	500
MAAR40	Ananas	ananas	500
MAAR11	XXL Crap	condimentat-dulce	500
MAAR13	Plătică special	caramel-migdale	500
MAAR14	XXL Plătică	scortisoara	500
MAAR33	XXL Scoabar-mreană	cascaval	500



AROMA LICHIDA 220 ML

Cod produs	Denumire	Aroma	Ambalaj (ml)
MAAR46	Căpsună	capsuna	220
MAAR47	Caramel	caramel	220
MAAR48	Miere	miere	220
MAAR49	Cașcaval	cascaval	220
MAAR50	Vanilie	vanilie	220
MAAR51	Plătică special	caramel-migdale	220
MAAR52	XXL Plătică	scortisoara	220
MAAR53	XXL Scoabar-mreană	cascaval	220



CSL 500 ML



Lichiorul de porumb sau CSL-ul se comercializeaza in ambalaje de 500ml. Gustul astringent si puternic este apreciat cu adevarat de crapul de talie mare. Datorita continutului ridicat de alcool se propaga rapid si in apele cu temperaturi scazute. Nu dizolva diferitele produse din PVA (ex fire, saculeti) Aceste produse sunt marcate cu insemnul „PVA Friendly”.

Cod produs	Denumire	Aroma	Ambalaj (ml)
MAAR24	CSL Natur	natur	500
MAAR25	CSL Miere	miere	500
MAAR26	CSL Căpsună	capsuna	500
MAAR27	CSL Pește	peste	500

ACTIVATOR 250 ML



Aceste arome uleioase la 250ml joaca deasemenea un rol important in cresterea eficientei nadei. Natura uleioasa faciliteaza o absorbtie superioara in particulele de nada, astfel dizolvarea se prelungeste, marind puterea de atractie a momelii noastre. Pe langa aromele clasice fructate, regasim si aromele de usturoi, krill, halibut, green-betain, squid, butyric. Concentratia si calitatea aromelor le face ideale pentru imbunatatirea diferitelor amestecuri pentru pescuitul la method.

Cod produs	Denumire	Aroma	Ambalaj (ml)
MAAA11	Scopex	lapte-iaurt	250
MAAA12	Halibut	halibut	250
MAAA14	Squid-Octopus	squid-octopus	250
MAAA15	Tutti-Frutti	mix fructe	250
MAAA17	Vanilie	vanilie	250
MAAA18	Alune Tigrate	alune tigrate	250
MAAA19	Sweet Corn(Porumb Dulce)	porumb	250
MAAA21	Ananas	ananas	250
MAAA06	Miere	miere	250
MAAA03	Frăgute dulci	fragute	250
MAAA22	Green Betain	peste	250
MAAA23	Usturoi	usturoi	250
MAAA24	Chili	ardei iute	250
MAAA25	Amur	lucerna	250
MAAA26	Acid butiric	acid butiric	250
MAAA27	Krill	krill	250



NADE

ADITIVI

AROME

CRAP MARE
FERMENTAT

SEMINTE FIERTE

PELETE

PLUTE

ACCESORII

BÜDÖS NAGY PONTY

CRAP MARE FERMENTAT

Semintele fermentate au fost folosite mult timp ca momeli eficiente pentru pescuitul crapului si al amurului. Nadele si semintele de mici dimensiuni sunt consumate cu viteza pe pestii mici. In schimb semintele fermentate mai tari raman pe patul nadit pentru „baietii mari”. Bacteriile care realizeaza procesul de fermentare inmoaie tesuturile si scot la iveala nutrientii din seminte pentru a fii mai usor de digerat. Din acest motiv sunt utilizate si furajele fermentate in cresterea animalelor. Aroma caracteristica a acidului lactic atrage solzosii mari asemenea unui magnet. Semintele fermentate, partial descompuse sunt menite sa satisfaca nevoile nutritionale a crapului si amurului mare. Aceste amestecuri de seminte se preteaza a fii folosite in cantitati mari pentru nadire si pentru monturi cu fir de par in perioadele calde ale anului. Nazile fermentate se comercializeaza fie gata umectate pentu pescuit fie sub forma uscata, pretabile pentru pescuit cu momitor. Aroma intensa raspandindu-se in apa atrage pestii de talie mare. Nada fermentata este eficienta si in sine dar poate fii folosita ca element de legare in nadirea cu seminte fermentate.

Cod produs	Denumire	Ambalaj (kg)
MABNP01	Nada Preparata Crap Mare Fermentat Miere	0,8
MABNP02	Nada Preparata Crap Mare Fermentat Capsuna	0,8
MABNP04	Seminte fierte Crap Mare Fermentat Porumb	1
MABNP05	Seminte fierte Crap Mare Fermentat Mix 2 Seminte	1
MABNP06	Seminte fierte Crap Mare Fermentat Mix 4 Seminte	1
MABNP07	Nade Crap Mare Fermentat Betaina	1
MABNP08	Nade Crap Mare Fermentat Capsuna	1
MABNP09	Nade Crap Mare Fermentat Crap-Amur	1
MABNP10	Seminte fierte Crap Mare Fermentat Porumb	5
MABNP11	Amestec Seminte Fermentate Extra Mix	5



NADA PREPARATA

Nu ai suficient timp pentru pescuit? Simti ca nu ai destula experienta pentru umectarea perfecta a nadei? Nu detii ustensilele necesare (galeti, site, bormasina, cap malaxor)? Nu vrei sa iti pierzi timp masurand, amestecand, indulcind, aromatizand, unectand in mod repetat, si sitand nada? Este in regula sa ai in geanta o nada pe care la momentul potrivit o scoti din ambalaj si sa o incarci direct pe momitor. Pentru acele momente poate fii o solutie optima gama de nade Maros Ready.

Cod produs	Denumire	Ambalaj (kg)
MAEK101	Nada preparata Capsuna	0,8
MAEK102	Nada preparata Ananas	0,8
MAEK103	Nada preparata Miere	0,8
MAEK104	Nada preparata Lavanda	0,8





NADE

ADITIVI

AROME

CRAP MARE
FERMENTAT

SEMINTE FIERTE

PELETE

PLUTE

ACCESORII

Unele dintre cele mai vechi și de succes momeli sunt semintele fierte cu ajutorul cărora putem avea rezultate spectaculoase în toate anotimpurile anului. În pescuitul crapului și amurului sunt de nepăsit. Au o paletă foarte largă de întrebuintare. Pot fi amestecate direct în nădă, trase cu prăstia sau racheta de nădă și puse pe carlig cu monturi fir de par.

SEMINTE FIERTE TERMEN VALABILITATE 6 LUNI

Cod produs	Denumire	Aroma	Ambalaj (kg)
MAFO10	Porumb	natur	1
MAFO14	Porumb căpsună-pește	capsuna-peste	1
MAFO15	Porumb miere-muscat	miere-muscat	1
MAFO16	Porumb lucernă-migdale	lucernă-migdale	1
MAFO13	Porumb	natur	3
MAFO11	Grâu	natur	1
MAFO18	Câneșă	natur	1
MAFO12	Mix extra	natur	1
MAFO27	Porumb ananas	ananas	1
MAFO28	Porumb	natur	5
MAFO29	Mix extra	natur	5



SEMINTE FIERTE TERMEN VALABILITATE 2 ANI

Cod produs	Denumire	Aroma	Ambalaj (kg)
MAFO01	Porumb	natur	1
MAFO02	Grâu	natur	1
MAFO06	Câneșă	natur	1
MAFO07	Alune tigrate	natur	1
MAFO03	Mix extra	natur	1
MAFO04	Mix special	natur	1
MAFO05	Mix XXL	natur	1



SEMINTE LA BORCAN



Momeli de carlig prinzaatoare intr-o paleta foarte larga de arome si culori. Fiecare boaba este aleasa cu grija astfel pastrandu-si puterea de atractie timp de mai multi ani.

Cod produs	Denumire	Aroma	Ambalaj (ml)
MATIO1	Alune Tigrate	natural	212
MATIO2	Alune Tigrate	miere-muscat	212
MATIO3	Alune Tigrate	căpsună-pește	212
MATIO4	Alune Tigrate	fermentat	212
MAHA01	Hard Corn	caatural	212
MAHA02	Hard Corn	miere-muscat	212
MAHA03	Hard Corn	căpsună-pește	212
MAHA04	Hard Corn	fermentat	212
MAME01	Mega Corn	natural	212
MAME02	Mega Corn	miere-muscat	212
MAME03	Mega Corn	căpsună-pește	212
MAME04	Mega Corn	lucernă-migdale	212
MAME05	Mega Corn	fermentat	212

PORUMB LA BORCAN



Porumbul baituit este o momeala de incredere, folosit atat direct pe carlig cat si pe fir de par. Porumbul delicat, mai moale este momeala ideala pentru carligele mai subtiri folosite la stationar sau feeder in monturi de finete.

Cod produs	Denumire	aroma	Ambalaj (ml)
MACSE13	Porumb delicat	natural	0
MACSE14	Porumb delicat	miere	212
MACSE07	Porumb delicat	anason	212
MACSE08	Porumb delicat	căpsună	212
MACSE09	Porumb delicat	vanilie	212
MACSE11	Porumb delicat	scoică	212
MACSE16	Porumb delicat	țuică	212
MACSE17	Porumb delicat	Usturoi	212
MACSE18	Porumb delicat	Tutti-frutti	212
MACSE20	Porumb delicat	Fermentat	212
MACSE21	Porumb delicat	Ananas	212



Cod produs	Denumire	Aroma	Ambalaj (ml)
MAPA13	Porumb baituit	Miere	212
MAPA07	Porumb baituit	Anason	212
MAPA08	Porumb baituit	Căpsună	212
MAPA09	Porumb baituit	Vanilie	212
MAPA11	Porumb baituit	Scoică	212
MAPA02	Porumb baituit	țuică-scoică	212
MAPA03	Porumb baituit	miere-muscat	212
MAPA04	Porumb baituit	căpsună-pește	212
MAPA06	Porumb baituit	vanilie-piersică	212
MAPA14	Porumb baituit	lucernă-migdale	212
MAPA15	Porumb baituit	țuică	212
MAPA16	Porumb baituit	usturoi	212
MAPA17	Porumb baituit	tutti-frutti	212
MAPA19	Porumb baituit	ananas	212
MAPA20	Porumb baituit	chili	212

NADE

ADITIVI

AROME

CRAP MARE
FERMENTAT

SEMINTE FIERTE

PELETE

PLUTE

ACCESORII

PELETE DE NADIT

Un pelete bun prin componenta are puterea de a atrage si de a tine pe vadul nadit pestii de talie mare. Peletii din gama Maros Mix sunt capabili de acest lucru! Au diferite dimensiuni si diferiti timpi de dizolvare. Continutul foarte mare de proteine, uleiuri esentiale si vitamine creeaza dependenta chiar si la pestii cei mai mari.

Cod produs	Denumire	Aroma	Ambalaj (kg)
MAPE106	Micropelete galben 3mm	miere	1
MAPE107	Micropelete rosu 3mm	capsuna	1
MAPE132	Micropelete negru 3mm	natur dulce	1
MAPE101	Basic miere 5mm	miere	1
MAPE102	Basic căpsună 5mm	capsuna	1
MAPE103	Basic peste 5mm	peste	1
MAPE104	Porumb 5mm	porumb	1
MAPE105	Baby Corn 8mm	porumb	1
MAPE332	Baby Corn 8mm	porumb	3
MAPE120	Lucernă 10mm	lucerna	1



PELETE MIX EXPLOSIV

Acest mix este un amestec din cele mai prinzatoare 12 tipuri de pelete ai gamei noastre. Dupa cum spune si denumirea este explosiv, intervalul de dizolvare a diferitelor tipuri de pelete este cuprins intre 3 minute si peste 3 ore, asigurand o atractie permanenta. Se comercializeaza in ambalaje de 1kg si 3 kg. Mixul de pelete explosiv contine: pelete Special Halibut 2 dimensiuni, pelete XXL Crap 2 dimensiuni, pelete germen de porumb 8mm, pelete ECO peste 5mm, pelete ECO capsuna-anason 5 mm, pelete ECO miere 5mm, micropelete galben 3mm, micropelete rosu 3 mm.

Cod produs	Denumire	Ambalaj (kg)
MAPE125	Mix pelete exploziv 3-16mm	1
MAPE325	Mix pelete exploziv 3-16mm	3



PELETE SPECIAL HALIBUT

Granule de calitate premium recomandate in principal pentru nadire. Au un continut foarte ridicat de ulei si faina de peste. Se comercializeaza in dimensiuni cuprinse intre 2 mm si 20 mm si ambalaje de 800g, 3kg.

Cod produs	Denumire	Ambalaj (kg)
MAPE126	Special Halibut 2mm	0,8
MAPE127	Special Halibut 4,5mm	0,8
MAPE128	Special Halibut 8mm	0,8
MAPE129	Special Halibut 12mm	0,8
MAPE130	Special Halibut 16mm	0,8
MAPE131	Special Halibut 20mm	0,8



PELETE GAURIT



Acesti peleti cu continut ridicat de ulei si faina de peste marin se comercializeaza sub forma gaurita. Dimensiunile de 8, 14, 20 mm sunt ideale pentru selectia crapului si pentru adaptarea la temperatura apei si activitatea pestilor vizati. Punga de 0.8kg si galeata de 3kg contin cantitatea necesara pentru nadire de intretinere cu ocazia partidelor lungi de cateva zile.

Cod produs	Denumire	Ambalaj (kg)
MAPE118	XXL Crap 8mm	0,8
MAPE113	XXL Crap 14mm	0,8
MAPE114	XXL Crap 20mm	0,8
MAPE119	XXL Halibut 8mm	0,8
MAPE116	XXL Halibut 14mm	0,8
MAPE117	XXL Halibut 20mm	0,8



NADE

ADITIVI

AROMIE

CRAP MARE
FERMENTAT

SEMINTE FIERTE

PELETE

PLUTE

ACCESORII

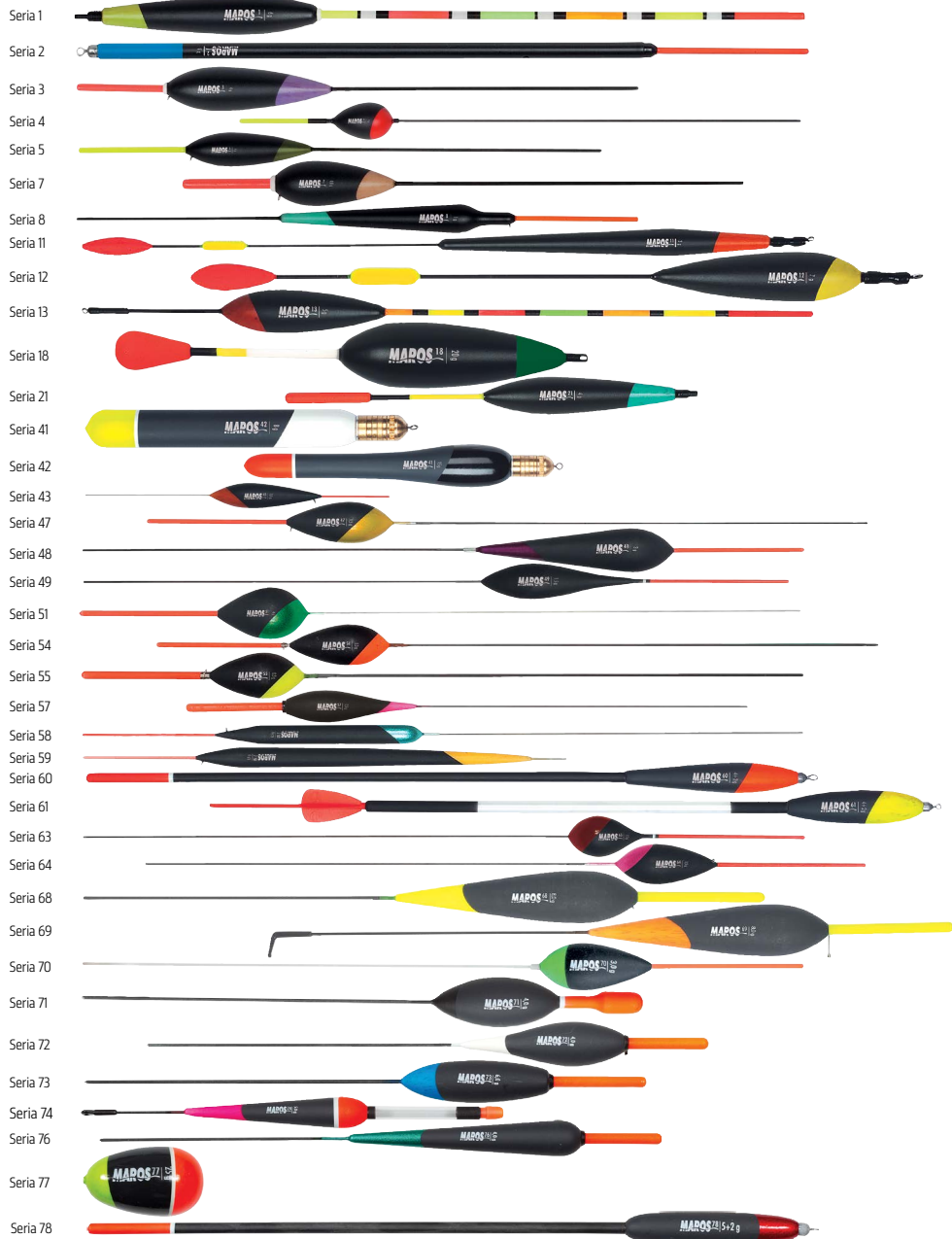



- Seria 79 Plută match nelestată cu antenă multicolor.
- Seria 82 Plută wagglor lestată fix, fără corp.
- Seria 83 Pluta cu antena detasabila si tija din fibra de sticla pentru apa curgatoare.
- Seria 85 Plută cu firul trecand in corpul acesteia cu antenă tubulară de plastic pentru apă curgătoare.
- Seria 86 Plută cu antenă groasă și tija din fibră de sticlă pentru ape curgătoare.
- Seria 87 Patrontartós úszó, Albitura- és pontyfélék horgászatához.
- Seria 88 Plută cu antenă de plastic și tija din fibră de sticlă pentru albitura și crap.
- Seria 1 Plută tradițională culisantă de crap cu antenă din fibră de sticlă.
- Seria 2 Plută tradițională culisantă de crap cu antenă din fibră de sticlă.
- Seria 3 Plută tradițională de crap cu antenă multicolor.
- Seria 4 Plută tradițională pentru pescuitul de pești răpitori.
- Seria 5 Plută tradițională pentru pescuitul șalăului și știucii.
- Seria 7 Plută pellet wagglor pentru pescuitul la crap în stil englezesc.
- Seria 8 Plută de oblete și albitură cu antenă subțire din fibră de sticlă și tija de metal.
- Seria 11 Plută pentru apă stătătoare cu antenă din plastic tub și tija de carbon.
- Seria 12 Plută specială de apă curgătoare, putând fii folosită și la pescuitul cu vargă, cu antenă din tub de plastic și tija de carbon.
- Seria 13 Plută pentru apă stătătoare cu antenă din fibră de sticlă și tija de carbon.
- Seria 18 Plută pentru pescuitul pe apă curgătoare cu antenă groasă din tub de plastic și tija de metal.
- Seria 21 Plută pentru pescuitul crapului, cu antenă din tub de plastic și tija de carbon.
- Seria 41 Plută pentru pescuitul crapului, cu antenă din tub de plastic și tija de carbon.
- Seria 42 Pluta cu antena detasabila si tija din fibra de carbon pentru pescuitul crapului.
- Seria 43 Plută formă de creion de albitură cu antenă subțire din fibră de sticlă și tija de metal.
- Seria 44 Plută formă de creion, de oblete și albitură cu antenă subțire din plastic plin și tija de metal.
- Seria 47 Plută wagglor tradițională lestată fix.
- Seria 48 Plută wagglor cu corp sensibill, tradițional lestată fix.
- Seria 49 Plută pentru apă curgătoare cu antenă din plastic plin și tija de carbon.
- Seria 51 Plută pentru apă stătătoare cu antenă din plastic plin și tija de carbon.
- Seria 54 Plută fixă dedicată pescuitului cu bolognează pe apă curgătoare.
- Seria 55 Plută culisantă dedicată pescuitului cu bolognează pe apă curgătoare cu adâncimi mari.
- Seria 57 Plută cu firul condus in corpul acesteia, având antenă din tub de plastic și tija din fibră de sticlă, pentru pescuitul crapului.
- Seria 58 Pluta cu antena tip bulb si tija din fibra de sticla.
- Seria 59 Pluta cu antena detasabila si tija din fibra de sticla.
- Seria 60 Pluta cu antena detasabila si tija din fibra de sticla.
- Seria 61 Pluta culisanta cu antena tub pentru licurici.
- Seria 62 Pluta cu antena detasabila si tija din fibra de sticla.
- Seria 63 Pluta fara antena si tija cu firul prin interior pentru pescuitul pestilor rapitori.
- Seria 64 Plută wagglor tradițională lestată fix.
- Seria 65 Plută wagglor cu corp sensibill, tradițional lestată fix.
- Seria 66 Plută match cu lamele detasabile și antenă multicolor.
- Seria 67 Plută match lestată cu antenă multicolor.
- Seria 68 Plută wagglor din corp de balsa și tija din pană de păun cu antene interschimbabile și lamele de alamă.
- Seria 69 Plută tradițională de crap cu antenă multicolor interschimbabilă.
- Seria 70 Plută speciala de apă curgătoare, permite o conducere foarte lentă și precisă a momeli. Are antenă din tub de plastic și tija de carbon.
- Seria 71 Model de pluta pentru apa statoare si curgatoare. Se recomanda folosirea cand se doreste deplasarea lenta a momelii pe substrat. Dotata cu tija de carbon si antena din tub de plastic.

MAUS1...	Seria 1	4; 5; 6; 7; 8
MAUS02...	Seria 2	2; 3; 4; 5
MAUS3...	Seria 3	2; 3; 4; 5; 8
MAUS4...	Seria 4	1; 15; 2; 3; 4; 6; 8
MAUS5...	Seria 5	2; 3; 4; 6
MAUS7...	Seria 7	0,5; 0,8; 1; 2
MAUS8...	Seria 8	1; 15; 2
MAUS11...	Seria 11	2; 3; 4
MAUS12...	Seria 12	2; 3; 4; 5; 7; 9
MAUS13...	Seria 13	2; 3; 4; 5; 7; 9
MAUS18...	Seria 18	8; 10; 12; 15 - 20; 30 - 40; 50
MAUS21...	Seria 21	2; 4; 5; 6
MAUS41060	Seria 41	6 - 10 - 15 - 20
MAUS42040	Seria 42	4 - 8 - 12
MAUS43...	Seria 43	0,2; 0,3; 0,4; 0,5; 0,75; 1; 1,5; 2
MAUS47...	Seria 47	0,5; 0,75; 1; 1,5; 2; 2,5; 3
MAUS48...	Seria 48	0,5; 0,75; 1; 1,5; 2; 2,5; 3; 4; 5; 6; 8
MAUS49...	Seria 49	0,5; 0,75; 1; 1,5; 2; 2,5; 3
MAUS51...	Seria 51	1; 1,5; 2; 2,5; 3; 4; 5; 6; 8; 10
MAUS54...	Seria 54	0,2; 0,3; 0,5; 0,75; 1; 1,5; 2; 3; 4; 5
MAUS55...	Seria 55	0,2; 0,3; 0,5; 0,75; 1; 1,5; 2; 3; 4; 5
MAUS58...	Seria 57	0,2; 0,3; 0,5; 0,75; 1; 1,5; 2; 3; 4
MAUS58...	Seria 58	0,2; 0,3; 0,5; 0,75; 1; 1,5; 2
MAUS59...	Seria 59	0,2; 0,3; 0,5; 0,75; 1,0; 1,25; 1,5; 2,0
MAUS60...	Seria 60	(2; 3; 4; 5; 6) +2g
MAUS61...	Seria 61	(2; 3; 4; 5; 6) +2g
MAUS63...	Seria 63	0,3; 0,5; 0,75; 1; 1,5; 2; 2,5; 3
MAUS64...	Seria 64	0,3; 0,5; 0,75; 1; 1,5; 2; 2,5; 3
MAUS66...	Seria 68	6, 8, 10, 12, 15
MAUS69...	Seria 69	6, 8, 10, 12, 15
MAUS70...	Seria 70	0,5; 0,75; 1; 1,5; 2; 3; 4; 5
MAUS71...	Seria 71	2, 3, 4, 6
MAUS72...	Seria 72	1, 2, 3, 4
MAUS73...	Seria 73	2, 3, 4, 6
MAUS74...	Seria 74	2, 3, 5
MAUS76...	Seria 76	1, 2, 3, 4
MAUS77...	Seria 77	20, 25, 30, 40
MAUS78...	Seria 78	(4; 5; 6; 8) +2
MAUS79...	Seria 79	(4; 5; 6; 8) +2
MAUS82...	Seria 82	6; 8; 10; 12
MAUS83...	Seria 83	(4; 6; 8; 10) +2
MAUS85...	Seria 85	6; 8; 10; 12; 14; 16
MAUS86...	Seria 86	5; 6; 7
MAUS87...	Seria 87	0,5; 0,75; 1; 1,5; 2; 3; 4; 5; 6; 8; 10; 12
MAUS88...	Seria 88	0,5; 0,75; 1; 1,5; 2; 3; 4; 5

NADE

ADITIVI

AROME

CRAP MARE
FERMENTAT

SEMINTE FIESTE

PELETTE

PLUTE

ACCESORII

FIR DE PAR DIN SILICON, TUBURI DE SILICON

Permit realizarea unei monturi într-un mod foarte eficient, simplu și rapid. Putem fixa cu ușurință chiar și cele mai mari momeli, siliconul folosit fiind unul de o calitate superioară transparentă și foarte maleabilă.

Cod produs	Denumire	Ambalaj (buc)
MAEG13	Fir par transparent scurt	24
MAEG14	Fir par transparent lung	24
MAEG15	Fir par transparent rotund	24

Recomandate ca varniș pentru fixarea plutelor sau plumbilor, pentru realizarea opritoarelor sau trase pe tija carligului ca protecție sau aligner în realizarea diferitelor monturi de crap.

Cod produs	Denumire	Lungime (m)
MASZI20	Tub silicon negru 0,3 mm	0,5
MASZI21	Tub silicon negru 0,4 mm	0,5
MASZI22	Tub silicon negru 0,5 mm	0,5
MASZI23	Tub silicon negru 0,7 mm	0,5
MASZI24	Tub silicon negru 1,0 mm	0,5
MASZI25	Tub silicon negru 1,2 mm	0,5



TEPUSE

Unul dintre micile accesorii importante în pescuitul la method este tepusa subțire de metal. Cele trei marimi disponibile permit realizarea multor combinații de momeli de diferite dimensiuni. Cea mai scurtă permite prezentarea optimă a peletilor pop-up sau wafer de 5-6mm. Cea medie și cea lungă sunt ideale pentru waftersuri, boiliesuri de 8-12mm dar și pentru porumbul pop-up sau pentru combinațiile tip om de zapada.

Cod produs	Denumire	Ambalaj (buc)
MAEG22	Tepuse method 6mm	10
MAEG23	Tepuse method 9mm	10
MAEG24	Tepuse method 15mm	10
MAEG25	Tepuse method cu silicon 6mm	10
MAEG26	Tepuse method cu silicon 9mm	10
MAEG27	Tepuse method cu silicon 15mm	10



SAC PASTRARE CRAP, SALTEA PRIMIRE CRAP

Produs de nelipsit atât din echipamentul pescarilor profesioniști cât și celor ocazionali. Dimensiunea de 75x110cm îl face ideal pentru păstrarea pestilor capitali în condiții de siguranță. Inchiderea cu snur este sigură. Materialul matasos, tesutul dens, închis la culoare care chiar și în condiții de luminozitate puternică asigură ambianța liniștitoare pestilor noștri în timpul depozitării. Se comercializează în husă impermeabilă pentru a proteja de umiditate restul echipamentului.

Cod produs	Denumire	Dimensiuni
MAEG34	Maros Sac pastrare crap	70x110

Salteaua de crap ajută la manevrarea în siguranță a pestilor, totdata protejează pielea și solzii. Pe cele mai multe ape folosirea este obligatorie. Designul pliabil în trei parti economisește spațiu și îl face practic la transport. Chiar și pestii mari încap în siguranță.
Dimensiune: 60x100 cm

Cod produs	Denumire	Dimensiuni
MAEG33	Maros Saltea primire crap	60x100



RULETA



Ruleta retractabila pentru masurarea capturilor, extrem de compacta si usor de folosit. Un accesoriu de nelipsit din trusa.

Cod produs	Denumire	Lungime (m)
MAEG28	Ruleta Maros	15

PICHETI MAROS PENTRU MASURAREA DISTANTEI



Pichetii de masurare au devenit instrumente de baza in pescuitul modern la feeder. Fara acest accesoriu nu stim cu exactitate la ce distanta pescuim in partida data, si am putea cu greu sa ne reglam si celelalte lansete la aceeasi distanta. Lucru extrem de important in pescuitul competitionat atat la feeder cat si la match. Acesti picheti din otel inoxidabil intra in orice fel de substrat in afara betonului si se pot regla cu ajutorul benzii gradate la distante intre 1-5m. Siliconul de pe varful pichetilor ajuta deasemenea ca la o masurare in viteza, in timpul concursului, firul sa nu alunece de pe picheti, iar la pescuitul la match pentru fixarea carligului pe dedesubt. Se comercializeaza in set complet cu banda si husa sau simplu doar pichetii.

Cod produs	Denumire	Lungime (m)
MAEG29	Picheti masurare distanta feeder 60cm	0,6
MAEG30	Set picheti masurare feeder 60cm cu banda 5m si husa	0,6/5
MAEG31	Banda masurare distanta feeder 5m	5

GALEATA, BAC



Bacurile si galetile folosite in pescuitul competitionat la stationar si feeder s-au raspandit cu zeci de ani in urma sub denumirea de masuri oficiale. Caracteristica comuna a acestor accesorii foarte utile si de nelipsit, este ca sunt dimensionate si calibrate dupa regulile Asociatiei Internationale de Pescuit, astfel pot fi folosite ca masuri oficiale atat in competitii nationale cat si mondiale.

Cod produs	Denumire	Ambalaj (l)
MAEG18	Galeata mica	12
MAEG03	Galeata mare	17
MAEG04	Bac nada	45

CAP MALAXOR



Produs care reduce semnificativ timpul de pregatire al nadei, in cele mai multe cazuri nemaifiind nevoie nici de sitare. Materialul este 100% otel inoxidabil, extrem de durabil si rezistent!

Cod produs	Denumire	Material
MAEG01	Medie	otel inoxidabil
MAEG02	Mare	otel inoxidabil

NADE

ADITIVI

AROME

CRAP MARE
FERMENTAT

SEMINTE FIERTE

PELETE

PLUTE

ACCESORII

HUSE LANSETE

Cele mai de pret echipamente ale unui pescar sunt lansetele si mulinetele. Acestea in majoritatea cazurilor se avariaza in timpul transportului. Husele si accesoriile Maros Mix sunt ideale pentru prevenirea accidentelor de acest gen. Materialele de buna calitate folosite in procesul de fabricatie le fac sa fie rezistente in timp. Se comercializeaza in combinatia de culoare rosu burgund/gri.

Cod produs	Denumire	Lungime (m)
MABOS10	1 compartiment	1
MABOS12	1 compartiment	1,2
MABOS14	1 compartiment	1,4
MABOS16	1 compartiment	1,6
MABOS19	1 compartiment	1,9
MABOD10	2 compartimente	1
MABOD12	2 compartimente	1,2
MABOD14	2 compartimente	1,4
MABOD16	2 compartimente	1,6
MABOD19	2 compartimente	1,9
MABOD21	2 compartimente	2,1
MABOT10	3 compartimente	1
MABOT12	3 compartimente	1,2
MABOT14	3 compartimente	1,4
MABOT16	3 compartimente	1,6
MABOT19	3 compartimente	1,9
MABOT21	3 compartimente	2,1
MABOQ10	4 compartimente	1
MABOQ12	4 compartimente	1,2
MABOQ14	4 compartimente	1,4
MABOQ16	4 compartimente	1,6
MABOQ19	4 compartimente	1,9
MABOR01	Husă pentru rubeziană	1,9



GENTI SI HUSE JUVELNIC

Cod produs	Denumire	Dimensiune (m)
MANTO1	Geantă medie	0,5 x 0,4 x 0,25
MANTO2	Geantă mare	0,6 x 0,5 x 0,30
MASZT01	Rotund simplu	0,55
MASZT02	Rotund dublu	0,55



GEANTA IMPERMEABILA

Realizat din material rezistent, complet impermeabil, usor de atasat la o centura. Recomandat sporturilor nautice, biciclistilor, cat si pescarilor.

Cod produs	Denumire	Dimensiune
MANTO4	Geanta impermeabila Maros portocaliu	universal



IMBRACAMINTE



Cod produs	Denumire	Dimensiune
MAMA01	Masca Neagra marime universala	universal
MAMA02	Masca Neagra cu protectie nas marime universala	universal
MAPO	Tricou maneca lunga Maros alb protectie UV	XS, S, M, L, XL, 2XL, 3XL, 4XL
MASA06	Sapca baseball alb	reglabil
MASA07	Sapca baseball negru	reglabil
MASA09	Sapca Baseball gri	reglabil
MASA04	Sapca baseball Maros alb	reglabil
MASA05	Sapca baseball Maros alb cu scai	reglabil
MAPO	Tricou cu gulera alb	S, M, L, XL, XXL
MAPO	Tricou cu gat rotund Maros lime	4, 6, 8, 10, 12 anuar
MAPO	Tricou cu gat rotund Maros gri	S, M, L, XL, XXL, XXXL
MAPO	Tricou cu gat in V pentru femei Maros alb	XS, S, M, L, XL
MAPO	Tricou cu gat rotund pentru femei Maros lime	XS, S, M, L, XL
MAPO	Tricou cu gat rotund si maneca lunga Maros gri	XS, S, M, L, XL, XXL
MAPU1	Honorac cu pluga Maros	S, M, L, XL, XXL, XXXL
MASA08	Bandanda alba Maros	universal
MAEG32	Prosop Maros	40x60 cm



NADE

ADITIVI

AROME

CRAP MARE
FERMENTAT

SEMINTE FIERTE

PELETE

PLUTE

ACCESORII



Una dintre bazele dezvoltării produselor EA este cantitatea nepretuită de informații și experiența pe care le-am acumulat cu colegii mei concurenți, prietenii și colegii în cei 30-40 de ani de experiență în competiții. Cealaltă sursă credibilă sunt cele aproape 300 de zile petrecute anual pe malul apei pescuind în diferite competiții și testând produse. În fiecare an, am ocazia să-mi extind experiența la multe competiții interne și internaționale, întâlniri cu prietenii pe diferite tipuri de apă. Experiența mea legată de metode de pescuit, nașterea și folosirea diverselor momeli se reflectă în produsele tangibile EA și Maros. Este o activitate care necesită multă energie și timp, dar este o senzație minunată să vezi pescari pe malul apei care obțin de obicei rezultate frumoase cu produsele noastre.

Erdei Attila

NADE EA RECORD

În anii trecuți firma Maros Mix a introdus în gama de produse nadele EA Record. Acestea sunt realizate după rețeta secretă a campionului Erdei Attila, au un efect deosebit de puternic asupra crapului, carasului și plăcii în orice anotimp al anului. Rezultatele frumoase obținute de Attila în competițiile naționale și internaționale se datorează în mare parte nadelor purtând inițialele numelui său EA Record. „Nadele EA sunt realizate printr-un proces tehnologic special, multumita căreia la umectare nu se formează cocoloase”



Cod produs	Denumire	Aroma	Ambalaj (kg)
MAEA208	EA Record Apă Curgătoare	cascaval-caramel	2
MAEA207	EA Record Căpșună	capsună	2
MAEA201	EA Record Prăjit	seminte prajite	2
MAEA202	EA Record Crap-caras	vanilie-lamaie	2
MAEA206	EA Record Crap-caras apă rece	vanilie-lamaie	2
MAEA203	EA Record Method Feeder	faina peste-condimente dulci	2
MAEA204	EA Record Special	condimente dulci	2
MAEA205	EA Record Extrem Crap	vanilie lamaie	2
MAEA209	EA Record Special Black	condimente dulci	2



In productia de nada este foarte dificila realizarea unui produs revolutionar. Cred totusi ca am reusit acest lucru, cu noua gama EA Ipro. Cand am citit pentru prima data despre proteina de insecte, am stiut imediat ca este un nou ingredient care merita testat in productia de nada. Pana in momentul de fata, pentru productia nadelor method cu continut proteic ridicat s-au folosit in exclusivitate diferite tipuri de faina de peste. Pe de alta parte, diferitii micropeleti si peleti macinati dau randament pe acele ape pescuite intensiv unde pestii s-au obisnuit sau au devenit dependenti de acesti peleti. In realitate, insectele, larvele de insecte, proteinele de insecte formeaza mai degraba hrana lor naturala, adica sunt mult mai familiarizati cu acest tip de hrana. Testarile realizate timp de aproape un an pe diferite ape, confirma afirmatiile de mai sus. In realizarea celor patru tipuri de nada method, prin incercari repetate cu diferite loturi de test s-au cautat raspunsuri clare in ceea ce priveste alegerea modului de utilizare si proportiile corecte intre diferitele ingrediente. Consideram ca rezultatul este spectaculos. As mai adauga ca folosirea monturii potrivite, gasirea distantei optime si pescuitul precis sunt pe langa nada buna, elemente cheie pentru o partida de succes.

EA IPRO TURBO



Nada tipica de method, cu granulatie fina. Puterea de colare este buna, in contact cu apa se dizolva moderat rapid. Culoarea maroniu inchis o recomandam pentru apele limpezi si in curs de racire. Gustul dulce-sarat si aroma de ciocolata-caramel, armonizeaza foarte bine cu peletele macinat red halibut si cu continutul ridicat proteic.

Cod produs	Denumire	Ambalaj (kg)
MAEA197	IPro Turbo	0,9

EA IPRO GREEN



Nada de culoare verde intens, cu continut de ttx macinat care la dizolvare formeaza un nor atractiv in apa. Datorita puterii de colare si compresibilitatii elastice a amestecului, timpul de dizolvare se regleaza in functie de forta presiunii la umplerea methodului. Proteina de insecte si peletii macinati red halibut contribuie la continutul proteic ridicat. Gustul dulce-sarat si aroma de migdale-usturoi formeaza complexul armonios al acestei nade. Recomandata pentru toate cele 4 anotimpuri.

Cod produs	Denumire	Ambalaj (kg)
MAEA198	IPro Green	0,9
MAEA189	IPro Green Crush	0,9

EA IPRO ZERO



Termenul Zero din denumirea nadei sugereaza ca este un amestec natural de culoare maroniu deschis. Continutul ridicat de proteina este obtinut si in aceasta nada in mare parte din proteine de insecte si o cantitate redusa de peleti macinati black halibut. Aroma placuta de porumb dulce impropatata cu putin ulei de citrice o fac foarte potrivita chiar si in zilele toride de vara. Functioneaza deasemenea foarte bine pe ape naturale unde presiunea pe pesti este mai mica.

Cod produs	Denumire	Ambalaj (kg)
MAEA196	IPro Zero	0,9

EA IPRO POWER



Combinatia de aroma de capsuna si culoare rosie este de nelipsit in pescuitul de crap si pesti pasnici. TTX-ul macinat rosu, produs si comercializat de Maros este un ingredient cheie al acestui amestec. Acest produs secundar al productiei de ulei de germen de porumb, macinat, colorat, aromatizat cu aroma de capsuna si alte ingrediente importante este cheia pescuitului de succes la crap cu momitor method. Pe langa acest ingredient de baza, continutul proteic ridicat este asigurat de proteinele de insecte si peletii macinati red halibut.

Cod produs	Denumire	Ambalaj (kg)
MAEA199	IPro Power	0,9
MAEA190	IPro Power Crush	0,9

EA AQUA PELLETT

Pelletii folositi sunt produse extrudate de inalta calitate, avand in compozitie faina de peste marin, proteine de origine animala, ulei de peste, uleiuri vegetale de inalta calitate.

Cod produs	Denumire	Ambalaj (kg)
MAEA186	Pellet Aqua Uni 2mm	0,8
MAEA185	Pellet Aqua Uni 4mm	0,8
MAEA184	Pellet Aqua Classic 2,5mm	0,8
MAEA183	Pellet Aqua Classic 4mm	0,8
MAEA182	Pellet Aqua Uni 2mm	7
MAEA181	Pellet Aqua Classic 2,5mm	7



EA AQUA PELLETT START

Amestecul EA Aqua Start se caracterizeaza printr-un continut ridicat de proteine. Poate fi folosit pe tot parcursul anului, cu efect remarcabil primavara, in perioada de incalzire a apelor.

Cod produs	Denumire	Ambalaj (kg)
MAEA195	Pellet Start	0,8
MAEA187	Pellet 4 Start	0,8



EA AQUA PELLETT ALL ROUND

Continutul ridicat energetic si denumirea fac din pelletii EA Aqua Cold un amestec cu putere de atractie optima pentru apele sezonului rece.

Cod produs	Denumire	Ambalaj (kg)
MAEA194	Pellet All Round	0,8
MAEA192	Pellet All Round Crush	0,8
MAEA188	Pellet All 4 Round	0,8



EA AQUA PELLETT COLD

Continutul ridicat energetic si denumirea fac din pelletii EA Aqua Cold un amestec cu putere de atractie optima pentru apele sezonului rece.

Cod produs	Denumire	Ambalaj (kg)
MAEA193	Pellet Cold	0,8



EA PELLET COARSE CRUSH



Peleti macinati grosier, cu continut proteic ridicat. Momeala folosita cu succes in pescuitul modern al crapului. Dupa umectare se foloseste simplu sau in amestec cu peleti in cosulete feeder sau method. Datorita procedurii de zdrobire, se dizolva rapid lasand o dara in coloana de apa. Astfel atrage atentia pestilor din zona si le stimuleaza reflexul de hranire. Este foarte eficient si simplu dar se poate spori puterea de atractie prin adaugarea aromelor concentrate.

Cod produs	Denumire	Ambalaj (kg)
MAEA191	Pellet Coarse Crush	0,8

EA DUAL WAFER



In partidele de pescuit la method din ultimii ani am ajuns la concluzia ca cele mai importante doua caracteristici ale unui wafer bun sunt dimensiunea si flotabilitatea optime. Prin acest lucru inteleg ca flotabilitatea peletei trebuie sa echilibreze perfect greutatea carligului, iar diametrul trebuie sa fie optim pentru dimensiunea carligului. Doar dupa aceste doua caracteristici de baza putem mentiona culoarea si aroma, care sunt caracteristici secundare, dar aproape la fel de importante. Consider ca cele doua dimensiuni de 6, respectiv 9 mm, si cele cinci combinatii de arome ofera suficienta varietate pentru a alege cea mai eficienta momeala pentru partida noastra de pescuit.

Cod produs	Denumire	Ambalaj (g)
MAEA310	Cocos-Menta 6mm	10
MAEA311	Portocale-Scortisoara 6mm	10
MAEA312	Ananas-Ciocolata 6mm	10
MAEA313	Martipan-Vanilie 6mm	10
MAEA314	Peste-Capsuna 6mm	10
MAEA315	Cocos-Menta 9mm	10
MAEA316	Portocale-Scortisoara 9mm	10
MAEA317	Ananas-Ciocolata 9mm	10
MAEA318	Martipan-Vanilie 9mm	10
MAEA319	Peste-Capsuna 9mm	10

EA POP-UP PELLET



In urma succesului peletilor EA Dual Wafer, a ajuns pe rafturile magazinelor gama de produse EA pop-up care permite extinderea metodelor de prezentare a momelii. Cele cinci nuante si arome permit o mare adaptare la nevoile fiecarei specii de pesti si a zonei de apa. Borcanele contin un amestec de boabe de pelete de 8-10-12 mm. Cu ajutorul diverselor marimi putem realiza o paleta larga de prezentari.

Cod produs	Denumire	Ambalaj (g)
MAPE247	Ananas	15
MAPE248	Fragute dulci	15
MAPE249	Halibut	15
MAPE250	N-Butyric	15
MAPE251	Porumb	15

NADE

PELETE

COSULETE

MULINETA, MODULAR

LANSETE

ACCESORII

MOMITOR EA METHOD

Dupa cosuletele EA open end, ring, bullet au aparut in gama produselor EA si momitoarele method. Pe baza experientei anilor trecuti si cu o munca de dezvoltare ce a durat un an, momitoarele method si-au capatat forma si dimensiunile finale. Vor fi disponibile in dimensiunile L si XL, intr-o gama larga de greutate. Scopul dezvoltarii a fost crearea unei game de produse care sa ofere solutii mai bune pentru diferitele situatii de pescuit decat produsele asemanatoare existente momentan pe piata. Greutatea momitoarelor este realizata din metal non toxic, acoperit in camp electrostatic. Am considerat acest lucru important din punct de vedere al protectiei mediului. Coastele partii superioare ale momitorului sunt mult mai deschise decat la alte modele, facilitand accesul usor al pestelui la momeala, posibilitatea agatarii carligului in coastele methodului fiind redusa la minim. Totodata nada este fixata facil pe parcursul lansarii, desfacandu-se doar cand momitorul ajunge pe substrat. Methodurile sunt disponibile atat inline cat si in varianta elasticata fixa. Am eliminat principala problema a momitoarelor elastice, imbatranirea elasticului, prin folosirea elasticului Hybrid, un elastic de top al firmei Tubertini, care contine colorant anti UV, astfel elasticul methodului nostru va avea o durata de viata mai mare. Tija inline si cea elasticata sunt interschimbabile in functie de locul de pescuit. Forma momitorului si tija lungita faciliteaza lansarile precise si la distante mari.

Cod produs	Denumire	Greutate (g)
MAEA152	EA Method Feeder L inline	20
MAEA153	EA Method Feeder L inline	30
MAEA154	EA Method Feeder L inline	40
MAEA155	EA Method Feeder L inline	50
MAEA156	EA Method Feeder XL inline	25
MAEA157	EA Method Feeder XL inline	35
MAEA158	EA Method Feeder XL inline	45
MAEA159	EA Method Feeder XL inline	55
MAEA160	EA Method Feeder XL inline	65
MAEA151	EA Method Feeder tube insert	1
MAEA161	EA Method Feeder L tube insert	20
MAEA162	EA Method Feeder L tube insert	30
MAEA163	EA Method Feeder L tube insert	40
MAEA164	EA Method Feeder L tube insert	50
MAEA165	EA Method Feeder XL tube insert	25
MAEA166	EA Method Feeder XL tube insert	35
MAEA167	EA Method Feeder XL tube insert	45
MAEA168	EA Method Feeder XL tube insert	55
MAEA169	EA Method Feeder XL tube insert	65





NADE

PELETE

COSULETE

MULINETA, MODULAR

LANSETE

ACCESORII

Ca rezultat al colaborarii cu firma Tubertini, dupa realizarea lansetelor EA Method Carp Feeder si EA Trinity, a sosit si vremea mulinetelor Tubertini EA Method. Punerea in practica a ideilor noastre, impreuna cu designul japonez, a dus la crearea unei mulinete aspectuoase si bine gandite din punct de vedere tehnic. Manivela pliabila este extrem de utila cand vine vorba de transportul mai multor lansete echipate. Raportul de 5:1 permite o recuperare comoda, de viteza medie. Cei 4+1 rulmenti asigura un rulaj fin si durabilitate. Bratul pickup-ului este realizat dintr-un material rezistent. Adancimea redusa a tamburului alungit permite asezarea firului cu un profil frumos. Frana fata rapida permite o reglare precisa, evitand astfel situatiile nedorite chiar si in cazul lansarilor la distanta. Dupa lansare frana se poate regla rapid pentru drilul cu pestii vizati.

EA METHOD 5000

„Fratele mic” cu greutatea mai mica si diametrul mai redus al tamburului este o unealta utila pentru pescuitul de finete. Greutatea de 290g o face potrivita pentru lansetele feeder de 2,7-3,6m light si medium-light. Recomandat pentru pescuitul adevarat de finete cu forfac lung si momitor method pana in 60m. Tamburul cu buza subtire are capacitate de 180m fir de 0,18mm. Datorita marimii de 50 si raportului de recuperare de 5:1, recupereaza o idee mai putin fir decat fratele mai mare, in schimb ruleaza si mai fin.

Cod produs	Denumire	Marime
9D003XX	EA METHOD 5000	5000



EA METHOD 6500

Aceasta mulineta de marime 65 cu tambur de aluminiu, 4+1 rulmenti, greutate de 380g echilibreaza bine lansetele feeder de 3,6-3,9m. Lansarile de peste 50m ne arata ce stie cu adevarat aceasta mulineta. Un tur de manivela in functie de cantitatea de fir de pe tambur, recupereaza aproximativ 90cm de fir. Adancimea redusa a buzei tamburului permite incarcarea a 180-200m fir de 0,20mm. Ideala pentru pescuitul la feeder cu forfac lung, method sau pescuitul la match pe distante mari.

Cod produs	Denumire	Marime
9D004XX	EA METHOD 6500	6500



MODULAR EA QUATTRO



Producatorul Italian cu traditie a realizat acest modular dupa cerintele individuale ale lui Attila, rezultand un produs de exceptie, care corespunde celor mai inalte standarde.

Sasiul modularului este realizat integral din aluminiu, fiind acoperit in camp electrostatic cu vopsea de duritate si rezistanta sporita. Recomandat pentru multiple stiluri de pescuit.

Dotat cu 4 picioare cu grosime de 36mm si boloboc, se pozitioneaza cu usurinta pe malul apei.

Tehnologia noua de fixare a picioarelor garanteaza stabilitatea acestora chiar si cand modularul este supus unor sarcini mari. Picioarele sunt dotate cu gheare anti alunecare, asigurand stabilitate pe orice tip de suprafata.

Sezutul este unic prin faptul ca este realizat dintr-un strat de burete cu memorie, asezat intre 2 straturi de gel, fapt care elimina durerile de spate resimtite dupa concursurile luni de pescuit.

Cod produs	Denumire	Marime
MAEA004	Modular EA QUATTRO	70x54/82



NADE

PELETE

COSULETE

MULINETA, MODULAR

LANSETE

ACCESORII

EA TRINITY FEEDER

Lansetele feeder EA Trinity, sunt o varianta regandita si imbunatatita din toate punctele de vedere a mult apreciatelor lansete Trinity al producatorului Tubertini. La prima vedere sare in ochi manerul splituit (split grip) din spuma EVA. Pozitionarea mandrinei si a manerului au fost gandite pentru a asigura o priza foarte comoda atat in timpul lansarilor cat si in driluri, totodata s-a decis folosirea spumei EVA ca si material pentru a facilita intretinerea cat mai usoara a lansetei. Configuratia de 2+1 tronsoane s-a pastrat pentru o actiune cat mai spectaculoasa in drill. Blankul este foarte subtire dar cu rezerve suficiente de putere pentru a face fata cu brio si pestilor de talie mai mare. Variantele cele mai scurte de 2.75m respectiv 3.00m sunt ideale pentru pescuitul la distante cuprinse intre 10-25m, in lacuri sau canale dar pot fii folosite cu succes si in pescuitul de finete din barca. Acestor lungimi se potriveste cel mai bine stilul de pescuit cu diferite tipuri de cosulete si forfac lung. Cea de 3.30m va fii dupa parerea mea favoritul in pescuitul de competitie. Se preteaza foarte bine pentru pescuitul de platica si albitura dar si pentru pescuit de crap in anotimpurile reci. Multumita acestei lansete in timpul testarilor in competitii din 2018 am facut un loc 1 pe sector la CN al Ungariei si un loc 1 pe sector la CM din Italia. Lungimea de 3.60m se preteaza pentru pescuit chiar si pana la 50m dar poate fii eficient si cu un momitor method. In procesul de proiectare s-a nimerit foarte bine atat pozitionarea cat si marimea inelelor folosite. In incheiere trebuie sa amintim si varfurile din dotarea lansetei. Acestea au primit un inel in plus fata de modelul anterior astfel avand o curbura in tensiune mult mai liniara. O a doua caracteristica importanta este ca varfurile difera doar prin puterea de aruncare(0.75oz, 1oz, 1.5oz), lungimea lor este asemanatoare. Acest lucru are importanta la transport pentru ca portvarful cu oricare varf in el nu ajunge sa fie mai lung decat tronsonul cu mandrina. Asemenea mie, sper ca si voua va vor aduce aceste lansete multa bucurie.

Erdei Attila

Cod produs	Denumire	Lungime (m)	Putere aruncare
MAOD001	MAROS EA TRINITY FEEDER	2,7	light
MAOD002	MAROS EA TRINITY FEEDER	3,0	light
MAOD003	MAROS EA TRINITY FEEDER	3,3	light
MAOD004	MAROS EA TRINITY FEEDER	3,3	medium
MAOD005	MAROS EA TRINITY FEEDER	3,6	medium
MAOD18	MAROS EA TRINITY FEEDER tip		0,75OZ
MAOD19	MAROS EA TRINITY FEEDER tip		1,00OZ
MAOD20	MAROS EA TRINITY FEEDER tip		1,50OZ



EA METHOD CARP FEEDER

Aceasta gama de lansete feeder a fost dezvoltata pentru a satisface cerintele pescuitului cu momitor method. Cu lanseta de 3,6m si putere de aruncare MH 30-100g se poate pescui precis o distanta de 70-80m. Se recomanda folosirea momitoarelor method de 20-60g in functie de distanta la care se pescuieste. La aceasta lanseta se recomanda o mulineta marimea 60 umpluta cu fir de 0,18-0,22mm. Folosirea unui leader monofil sau textil in lungime de 7m poate fii un avantaj in lansari. Lanseta vine in dotare cu varfuri de 1,5-2-3oz. Cea de 3,9m putere aruncare 40-120g are o raza de actiune medie in aceasta gama. Echipata cu mulinete, firele, momitoarele mentionate mai sus, folosind si leader se poate pescui optim distanta de 90-100m. Vine in dotare cu varfuri de 2-3-4oz. Varianta de 4,2m echipata cu mulineta marimea 60-80 si o tehnica buna de aruncare face posibil pescuitul chiar si la distante de 130m. Avand putere de aruncare MH 40-120g se poate folosi cu methoduri pana la 80g. In vreme cu rafale de vant este justificata folosirea momitoarelor cu greutate extreme. Varful de 2 oz se muleaza optim pe lanseta. Recomandam folosirea varfului de 4oz pe ape curgatoare unde curentul apei este puternic. Lansetele au fost gandite sa aibe putere si elasticitatea pentru lansarile la distanta, in timpul drilului sa urmareasca si sa oboseasca pestele, totodata sa permita folosirea firelor relativ subtiri si carligelor mici.

Cod produs	Denumire	Lungime (m)	Putere aruncare
MAOW505	EA METHOD CARP FEEDER	3,6	30-100 g
MAOW506	EA METHOD CARP FEEDER	3,9	40-120 g
MAOW507	EA METHOD CARP FEEDER	4,2	40-120 g
MAW906	TIP EA METHOD CARP FEEDER		2,00Z CARBON
MAW907	TIP EA METHOD CARP FEEDER		3,00Z CARBON
MAW908	TIP EA METHOD CARP FEEDER		4,00Z CARBON



NADE

PELETE

COSULETE

MULINETA, MODULAR

LANSETE

ACCESORII

SUPORTI FEEDER

Fie ca pescuiti de pe un scaun modular sau un scaun simplu, pozitionarea lansetelor feeder este un factor important in buna desfasurare a partidei de pescuit. Cu acest sortiment de suporti feeder dorim sa oferim o solutie pentru o cat mai buna pozitionare a lansetelor puse pe feeder arm, rod pod sau pur si simplu pe o tija simpla. Filetul universal, corpul usor din aluminiu turnat si suprafata catifelata fac ca acesti suporti sa fie foarte practici.

Cod produs	Denumire	Ambalaj (buc)
MAEG19	Simplu	1
MAEG20	2 posturi	1
MAEG21	12 posturi	1



MONTURI

Erdei Attila de-a lungul anilor a perfectionat tehnica pescuitului method feeder, baza careia este montura realizata corect. Pentru ca dumneavoastra sa aveti capturi cat mai multe, am realizat manual aceasta montura, folosind carlige si fire Tubertini.

Cod produs	Denumire	Greutate (g)	Ambalaj (buc)
MAEA101	Montură Method Feeder EA	20g	1
MAEA102	Montură Method Feeder EA	25g	1
MAEA103	Montură Method Feeder EA	30g	1
MAEA104	Montură Method Feeder EA	45g	1



FORFAC METHOD

Pe baza experientelor acumulate in pescuitul competitional si hobby, au luat nastere aceste forfaceri legate cu fir impletit carlig si tepuse metalice. Diferitele diametre de fir si multiplele tipuri si marimi de carlige ne permit alegerea celui mai potrivit forfac pentru situatia data.

Cod produs	Denumire	Dimensiune	Ambalaj (buc)
MAEA138	EA Method Rig Seria A	n°8, 10, 12, 14	3
MAEA143	EA Method Rig Seria B	n°8, 10, 12, 14	3
MAEA148	EA Method Rig Seria C	n°4, 6, 8, 10, 12	3



JUVELNIC EA



Juvelnic de calitate premium realizat impreuna cu bine cunoscuta firma Tubertini, conform ideilor lui Erdei Attila.

- Confectionat din plasa tip antiagatare, pentru a nu produce leziuni pestilor.
- Material extra rezistent, pentru a nu se agata inotatoarele crapului, carasului si somnului pitic.
- Cadru ranforsat, ultimele 3 inele sunt din metal pentru o mai buna scufundare si pentru pastrarea pestilor in conditii de siguranta.
- Prindere cu filet universal, reglabil in diferite pozitii, pentru a pastra juvelnicul mereu in pozitia optima.
- Material si cusatura intarite la inele pentru durabilitate si pentru posibilitatea manevrarii in siguranta a capturilor semnificative.
- Lungime de 3,5m, conform standardelor internationale.
- Forma dreptunghiulara cu dimensiunile de 50X40cm, asigura stabilitate si in conditii de curent puternic, fara sanse de rascuire.

Cod produs	Denumire	Lungime (m)
5D002XX	Nassa EA Bett 3,5m	3,5



NADE

PELETE

COSULETE

MULINETA, MODULAR

LANSETE

ACCESORII

RACER

Gama pilot a nadelor Serie Walter, recomandat atat pentru pescuitul la pluta cat si la feeder. Nada profesionala de competitie nu doar pentru pescarii de competitie. Cele 12 tipuri de nada a gamei Racer sunt solutia potrivita pentru aproape toate pistele de concurs, fie acestea pe apa curgatoare sau statatoare.

Cod produs	Denumire	Ambalaj (kg)
MASW101	SW Racer Panettone Carp	1
MASW102	SW Racer Panettone Black	1
MASW103	SW Racer Sweet Corn Carp	1
MASW104	SW Racer Bream Dream	1
MASW105	SW Racer River	1
MASW106	SW Racer Panettone Fine	1
MASW107	SW Racer Sweet Corn Carp Fine	1
MASW108	SW Racer Roach Black	1
MASW109	SW Racer Roach	1
MASW110	SW Racer Sweet Corn Black	1
MASW130	SW Racer Salty Black	1
MASW131	SW Racer Lake	1



FEEDER

Nade la ambalaj de 2kg avand numele campionului european si mondial, cu raport pret/calitate imbatabil. Amestecate dupa retetele de succes ale lui Walter Tamas, cu granulatate mare si ingrediente de calitate.

Cod produs	Denumire	Ambalaj (kg)
MASW201	SW Feeder Dark	2
MASW202	SW Feeder Red	2
MASW203	SW Feeder Big	2
MASW204	SW Feeder Carp	2
MASW205	SW Feeder Barbel	2
MASW206	SW Feeder Brassem	2
MASW207	SW Feeder Big Black	2
MASW208	SW Feeder Cheesy	2



METHOD CRUSH

Atentia deosebita acordata productiei si ingredientele de cea mai buna calitate fac ca seria METHOD CRUSH sa fie o gama ideala pentru partide de placere dar si pentru concursuri de talie mondiala. Realizata printr-un proces special de macinare a peletilor, datorita careia se obtine un amestec omogen din fainuri de peste cu valoare proteica ridicata, gasim varianta potrivita pentru orice anotimp. Deoarece nu contine cereale, doar peleti macinati, puterea de colare si timpul de desfacere a acestor nade se poate regla extrem de bine.

Cod produs	Denumire	Ambalaj (kg)
MASW120	SW Method Crush Master	1
MASW121	SW Method Crush Green	1
MASW122	SW Method Crush Dark	1
MASW123	SW Method Crush Krill	1
MASW124	SW Method Crush Monster G	1





NADE

NADE, PAMANTURI, GALETI

PELLET BOX, ACTIVATOR, MOMEI

COSULETE



50/50



In curand vor ajunge pe rafturile magazinelor produsele din gama noua Serie Walter, denumite 50/50. Aceste nade method indeplinesc cele mai exigente asteptari combinand atractivitatea nadelor dulci cu productivitatea nadelor bogate in proteine pe baza de fainuri de peste. Vor fii disponibile in curand la pret imbatabil, in ambalaj de 800g.

Cod produs	Denumire	Ambalaj (kg)
MASW125	SW 50/50 Master-Berry	0,8
MASW126	SW 50/50 Black-Orange	0,8
MASW127	SW 50/50 Squid-Green	0,8

PAMANT HEAVY RIVER LEAM



Pamant pentru pescuit de origine Belgiana, calitate superioara. Recomandat pentru ingreunarea nadei sau suport pentru nadirea cu momeala vie. Se foloseste pe lacuri si rauri cu adancime mare, atat la tehnica feeder cat si la pluta. Disponibil si pe negru.

Cod produs	Denumire	Ambalaj (kg)
MASW298	Pamant greu de rau	2
MASW296	SW Heavy River Leam Black	2

PAMANT DAMP LEAM



Pamant pentru pescuit de origine Belgiana, calitate superioara. Folosit pentru obtinerea efectului de nor. Recomandat ca suport pentru nada sau momeala vie. Se foloseste in special pe lacuri sau unde se cauta obtinerea efectului de nor, atat la tehnica feeder cat si la pluta. Disponibil si pe negru.

Cod produs	Denumire	Ambalaj (kg)
MASW299	Pamant pentru nor	2
MASW297	SW Damp Leam Black	2

GALEATA, BAC



Bacurile si galetile folosite in pescuitul competitional la stationar si feeder s-au raspandit cu zeci de ani in urma sub denumirea de masuri oficiale. Caracteristica comuna a acestor accesorii foarte utile si de nelipsit, este ca sunt dimensionate si calibrate dupa regulile Asociatiei Internationale de Pescuit, astfel pot fii folosite ca masuri oficiale atat in competitii nationale cat si mondiale.

Cod produs	Denumire	Ambalaj (l)
MASWEG01	SW Galeata mica	12
MASWEG02	SW Galeata mare	17
MASWEG03	SW Bac nada	45

PELLET BOX

În pescuitul modern de crap una dintre cele mai eficiente metode de atracție constituie micropeleții colanți, îmbiați în prealabil cu o aromă intensă. În noile Pellet Boxuri Serie Walter se găsesc micropeleți de cea mai bună calitate și un lichid activator concentrat, care amestecate pot fi folosite cu succes atât în metoda method cât și pentru a spori atracția nadelor.

Cod produs	Denumire	Ambalaj (g)
MASW502	SW Pellet Box HALIBUT STRAWBERRY	500+75
MASW503	SW Pellet Box SWEET STRAWBERRY	500+75
MASW504	SW Pellet Box CHOCOLATE & ORANGE	500+75
MASW505	SW Pellet Box KRILL	500+75
MASW506	SW Pellet Box SWEETCORN	500+75
MASW507	SW Pellet Box BANANAS	500+75



ACTIVATOR

Activatoare uleioase, dulci, în opt arome diferite. Ambalaj de 250ml suficient pentru aproximativ 3-4kg de năda.

Cod produs	Denumire	Ambalaj (ml)
MASW001	SW RACER PANETTONE	250
MASW002	SW RACER BRASEM	250
MASW003	SW RACER SWEETCORN	250
MASW004	SW RACER SWEET STRAWBERRY	250
MASW005	SW RACER CHOCOLATE & ORANGE	250
MASW006	SW RACER HALIBUT & STRAWBERRY	250
MASW007	SW RACER KRILL	250
MASW008	SW RACER BANANAS	250



SW RACER WAFTER



Pescuitul modern la feeder cere folosirea unor momeli perfect echilibrate si atractive ca aspect. Noua gama de wafters Serie Walter Racer corespunde criteriilor mentionate mai sus din toate punctele de vedere. Noi decidem care contrast de culoare se potriveste mai bine pentru prezentarea in montura cu momitor method.

Cod produs	Denumire	Ambalaj (g)
MASW053	SW RACER WAFTER ALB PORTOCALA	30
MASW054	SW RACER WAFTER N-BUTYRIC	30
MASW055	SW RACER WAFTER BANANAS	30
MASW056	SW RACER WAFTER HALIBUT CAPSUNA	30

WAFTER



Cele mai moderne momeli de crap critic echilibrate, mai usoare decat apa, folosite cu o tepusa nu ridica nici cel mai mic carlig de pe substrat „plutesc”. Se comercializeaza in ambalaj exclusivist cu perete despartitor in combinatii de 6-8mm si 8-10mm cu arome de capsuna, ananas, n-butyric, portocale, panettone, ciocolata alba si porumb dulce.

Cod produs	Denumire	Ambalaj (g)
MASW039	SW WAFTER ORANGE 6-8MM	30
MASW040	SW WAFTER ORANGE 8-10MM	30
MASW041	SW WAFTER PINEAPPLE 6-8MM	30
MASW042	SW WAFTER PINEAPPLE 8-10MM	30
MASW043	SW WAFTER N-BUTYRIC 6-8MM	30
MASW044	SW WAFTER N-BUTYRIC 8-10MM	30
MASW045	SW WAFTER STRAWBERRY 6-8MM	30
MASW046	SW WAFTER STRAWBERRY 8-10MM	30
MASW047	SW WAFTER WHITE CHOCOLATE 6-8MM	30
MASW048	SW WAFTER WHITE CHOCOLATE 8-10MM	30
MASW051	SW WAFTER SWEETCORN 6-8MM	30
MASW052	SW WAFTER SWEETCORN 8-10MM	30

BLOODY



Peleti pop-up care „sangereaza” spectaculos in contact cu apa, multumita suprafetei tratate special, emite dara de culoare si aroma intensa timp indelungat. Disponibil cu aroma de Capsuna, Panettone, Ananas cu Banane, Halibut in dimensiunile de 7 respectiv 9mm.

Cod produs	Denumire	Ambalaj (g)
MASW031	SW BLOODY 7MM STRAWBERRY	30
MASW032	SW BLOODY 9MM STRAWBERRY	30
MASW033	SW BLOODY 7MM PINEAPPLE/BANANA	30
MASW034	SW BLOODY 9MM PINEAPPLE/BANANA	30
MASW035	SW BLOODY 7MM PANETTONE	30
MASW036	SW BLOODY 9MM PANETTONE	30
MASW037	SW BLOODY 7MM HALIBUT	30
MASW038	SW BLOODY 9MM HALIBUT	30

SW PICKLED CORN



Un exemplu de produs transparent de pe pistele de concurs in pescuitul de zi cu zi, este noua gama de porumb baituit Serie Walter. Cand este importanta selectia pestilor pe specii sau dimensiune, are o importanta deosebita forma, dimensiunea si consistenta boabei de porumb de pe carlig sau tepusa. Noul nostru porumb baituit primeaza in toate aspectele mentionatam ei sus!

Cod produs	Denumire	Ambalaj (ml)
MASW099	SW Pickled Corn Garlic	212
MASW098	SW Pickled Corn Honey	212
MASW097	SW Pickled Corn Shell	212
MASW096	SW Pickled Corn Butyric	212
MASW095	SW Pickled Corn Pineapple	212
MASW094	SW Pickled Corn Strawberry	212

Cosuletele preferate ale lui Walter Tamas pentru orice situatie de concurs intre 10-200g. Datorita texturii si culorii finisajului nu lucesc in apa iar nada se dizolva rapid din cosulet. Realizate din plasa de otel de cea mai buna calitate. Forma aerodinamica ajuta in lansari cand avem nevoie de distanta si precizie. Culoarea de negru mat este obtinuta prin vopsire in camp electrostatic. Datorita formei nu are margini sau muchii ascutite.

BIG

Tunull Cosulet de nadire cu plumb detasabil, avand dimensiunea maxima admisa FIPS de 5x7cm.

Cod produs	Denumire	Greutare (g)	Ambalaj (buc)
999010	SW BIG FEEDER XXXL	10	1



TUNNEL FEEDER

Nascut pentru pisele de competitie, dar usor de folosit de catre toti pescarii, in forma de tunel cu diferite dimensiuni si greutati. Pentru apa statatoare sau cu slab curent, si distante intre 10-50m.

Item no.	Description	Greutare (g)	Ambalaj (buc)
999310	SW TUNNEL FEEDER 3x 10GR	10	1
999315	SW TUNNEL FEEDER 3x 15GR	15	1
999320	SW TUNNEL FEEDER 3x 20GR	20	1
999410	SW TUNNEL FEEDER 4x 10GR	10	1
999415	SW TUNNEL FEEDER 4x 15GR	15	1
999420	SW TUNNEL FEEDER 4x 20GR	20	1
999425	SW TUNNEL FEEDER 4x 25GR	25	1
999430	SW TUNNEL FEEDER 4x 30GR	30	1
999440	SW TUNNEL FEEDER 4x 40GR	40	1
999520	SW TUNNEL FEEDER 5x 20GR	20	1
999530	SW TUNNEL FEEDER 5x 30GR	30	1
999540	SW TUNNEL FEEDER 5x 40GR	40	1
999620	SW TUNNEL FEEDER 6x 20GR	20	1
999630	SW TUNNEL FEEDER 6x 30GR	30	1
999640	SW TUNNEL FEEDER 6x 40GR	40	1
999650	SW TUNNEL FEEDER 6x 50GR	50	1
999730	SW TUNNEL FEEDER 7x 30GR	30	1
999740	SW TUNNEL FEEDER 7x 40GR	40	1
999750	SW TUNNEL FEEDER 7x 50GR	50	1



RIVER FEEDER

Dezvoltat pentru stabilitate in curent pe ape curgatoare, cu substrat pietros sau argilos, cu dimensiuni diferite si gramaje intre 40-200g.

Item no.	Description	Greutare (g)	Ambalaj (buc)
999040	SW RIVER FEEDER 40GR	40	1
999050	SW RIVER FEEDER 50GR	50	1
999060	SW RIVER FEEDER 60GR	60	1
999070	SW RIVER FEEDER 70GR	70	1
999080	SW RIVER FEEDER 80GR	80	1
999100	SW RIVER FEEDER 100GR	100	1
999120	SW RIVER FEEDER 120GR	120	1
999150	SW RIVER FEEDER 150GR	150	1
999200	SW RIVER FEEDER 200GR	200	1





NADE

NADE, PAMANTURI, GALETI

PELLET BOX, ACTIVATOR, MOMEI

COSULETE

MAROS

Serie Walter

EA
FEEDER WORLD CHAMPION

Serie Walter

EA
FEEDER WORLD CHAMPION

MAROS

EA
CHAMPION

MAROS

Serie Walter

EA
FEEDER

Serie Walter

EA
FEEDER WORLD CHAMPION

MAROS

EA
FEEDER WORLD CHAMPION

MAROS

Serie Walter

MAROS

Serie Walter

EA
FEEDER WORLD CHAMPION

MAROS

Maros Mix Horgászciikk Készítő és Kereskedelmi Kft.
H-6900 Makó, Deák Ferenc utca 12. Ungaria
Fax: +36 62 210 319
Relatii clienti: +36 30 589 4106
marosmix@marosmix.hu
www.marosmix.hu

