



2021

DESPRE NOI

Acelui drag cititor care se oboseste sa citeasca descrierea introductiva a firmei noastre, nu trebuie sa demonstram ca trecutul si prezentul al Maros-Mix Kft. s-a contopit cu pescuitul de competitie. De mai bine de 30 de ani, doi membri ai echipei de competitie dominante de la Mako au decis sa isi foloseasca experienta din competitii pentru a produce momeli eficiente pentru comunitatea pescarilor. Prin dezvoltarea continua a acestor nade si momeli, firma a ajuns a ofera gama de produse pentru toate stilurile de pescuit.

Drept dovada, este suficient de stiut ca de la an la an din acest atelier de creatie ies concurentii care formeaza coloana vertebrala a echipei nationale a Ungariei. Aceasta pagina ar fi prea putin pentru a enumera cele mai prestigioase rezultate de anul trecut a concurentilor echipei Maros, de aceea i-am dedicat o pagina dubla separata.

In plus fata de marca MAROS, paleta produselor Maros-Mix Kft include si produsele EA care poarta numele testerului nostru Erdei Attila, gama care se extinde cu produse noi in fiecare an. Linia de produse Serie Walter, visata de campion mondial si european Walter Tamas si intruchipata cu ajutorul celor trei decenii de experienta de fabricatie a Maros-Mix, ofera un nou nivel de oportunitati in pescuitul stationar si feeder. Pe langa acestea firma noastra distribuie produsele italiene Tubertini in Ungaria si Romania.

Suntem mandri de interesul crescand pentru produsele noastre nu numai in tara, ci si in strainatate.

Deviza noastra:

„Nu doar produsele Maros-Mix te pot face un pescar de succes, dar folosind produsele noastre pescuitul e mai eficient si mai simplu!”

CUPRINS

Despre noi.....	2-3
Rezultate.....	4-5
Nade Maros.....	6-11
Aditivi Maros.....	12-15
Arome Maros.....	16-17
Crap mare fermentat Maros.....	18-19
Seminte fierte Maros.....	20-21
Pelete, boilies Maros.....	22-25
Plute Maros.....	26-27
Accesorii Maros.....	28-31
Nade, pelete EA.....	32-33
Cosulete EA.....	34-35
Lansete EA.....	36-37
Accesorii EA.....	38-39
Nade Serie Walter.....	40-41
Pamanturi, galeti Serie Walter.....	42-43
Pellet box, activator, momeli Serie Walter.....	44-45
Cosulete Serie Walter.....	46-47

MAROS

EA

FEEDER WORLD CHAMPION

Serie Walter

CONDUCEREA FIRMEI



BARNA SZILÁRD
campion multiplu pe cluburi



IFJ. BARNA SZILÁRD
campion mondial juniori



WALTER-BARNA DIÁNA
campion mondial feminin la individual



WALTER TAMÁS
campion mondial si european

COLEGI



BÁLINT SZABOLCS
agent vanzari



VÁRADI ÁDÁM
agent vanzari



BORDA ZSOLT
manager produse



VIDÓ FERENC
feeder pe cluburi



ROSKÓ PÉTER
membru lot crap

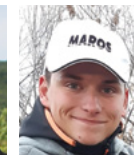

BODZSÁR NORBERT
CN argint feeder



JÓNÁS GYÖRGY
CM echipe veterani



SZABÓ JÁNOS
conducator echipa



ROJNEI GABRIEL
agent Romania



ERDEI ATTILA
campion mondial individual la feeder



DR. KULCSÁR ARANKA
CM echipe

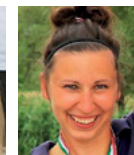

KOVÁCS HAJNALKA
CM echipe



VARGA TAMÁS
CM dizabilitati



CSALA TIBOR
CN Ungaria



SZILÁGYI BETTINA
manager export



PENYÁK EMESE
agent comercial



OLASZNÉ KIS JULIANNA
agent comercial



BAKÓ PÉTER
CN feeder ungaria



VIDÓ ROLAND
CM argint echipe juniori

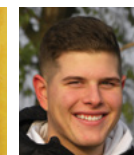

SMÁNYI SZABOLCS
CM argint echipe

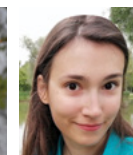

IGLÓDI RÉKA
speranta tineret



NEDELKA MÁRTA
agent comercial



CSÖVÁRI TAMÁS
manager magazin



VASKÓ GERGELY
marketing



BALOGH ZSELYKE
speranta tineret

CONCURENTI

REZULTATE

2020 a fost un an pe care s-ar putea sa nu-l uitam niciodata. Datorita pandemiei cauzate de coronavirus, Asociatia Internationala a Pescarilor a anulat toate competitile internationale mondiale, dar din fericire MOHOSZ a reusit sa organizeze toate campionatele nationale ale Ungariei. Datorita acestui fapt, membrii selectati ai echipei MAROS, s-au putut concentra maxim pe competitile interne. Pe langa numeroase succese individuale, concurentii nostri au scris istorie castigand toate cele trei titluri ale campionatului maghiar pe echipe.

Ministerul agriculturii a inmanat lui **Barna Szilárd** fondatorului Maros Mix Kft. o medalie de merit pentru zeci de ani de munca petrecuti in sprijinirea promovarea si dragostea purtata pescuitului sportiv, fiind un exemplu demn de urmat in promovarea tinerei generatii si sprijinirea lotului national al ungariei si a pescuitului de competitie. A luat parte la decenii de munca care au pus in cele din urma sportul competitiv maghiar in prim-planul lumii. Maros Mix Kft., fondat de acesta, este inca un membru activ al sistemului national de sustinere a pescuitului sportiv.

In ciuda varstei, **Bakó Péter** a dovedit de mai multe ori ca locul sau este printre cei mai buni. Fostul campion mondial individual de tineret in varsta de 19 ani, tanar titan, a finalizat un an incredibil de reusit in 2020. Pe langa cele trei medalii de aur ale campionatului pe echipe, a castigat si titlul de campion national individual. In plus, doua medalii de bronz ale campionatului maghiar i-au fost atarnate la gat, in categoria method feeder si categoria U20 stationar.



V. CN METHOD FEEDER

loc 3: Bakó Péter



X. CN FEEDER

loc 1: Bakó Péter
loc 2: Bodzsár Norbert



LV. CN VARSTA U20

loc 1: Vidó Roland
loc 3: Bakó Péter



V. CN FEEDER CLUBURI

loc 1: Maros-WalterLand



loc 2: Marosmix Feeder Team 2.



II. CN METHOD FEEDER CLUBURI

loc 1: Maros Feeder Team



XXVIII. CN CLUBURI

loc 1: WalterLand-Daiwa



XIV. CN DIZABILITATI

loc 1: Csala Tibor



XLIII. CN FEMININ

loc 1: Dr. Kulcsár Aranka
loc 2: Walter-Barna Diána



ECO

Dintre nadele Maros, familia de produse ECO este probabil cea mai populara printre pescari. Datorita tehnologiei de productie pellet tuning, nadele ECO au devenit mai eficiente si mai atractive pentru pesti. Performantele anterioare au fost imbunatatite cu tehnologia PELLET tuning, realizand ceea ce in aceasta categorie de pret se poate numi unic. Multumita tehnologiei de productie a nadei, pestii stau mai mult pe patul de nada iar noi avem sanse crescute de reusita. Prepararea usoara si simpla pot fii motive convingatoare pentru folosirea acestui sortiment. Prin adaugarea diferitelor aditivi se poate mari puterea de atractie a nadei. Modurile de ambalare la (1-3-8-15 kg) si cele 20 de arome si compozitii diferite satisfac toate nevoile pentru pescuitul diferitelor specii cu multiple metode, fiind cheia partidelor reusite de pescuit.

GAMA DE NADE ECO 1 KG

Cod produs	Denumire	Aroma	Ambalaj (kg)
MABA101	Vanilie	vanilie	1
MABA102	Prăjit	seminte uleioase	1
MABA103	Anason	anason	1
MABA104	Miere	miere	1
MABA105	Căpșună	capsuna	1
MABA106	Scoică	scoica	1
MABA108	Crap-caras roșu	mix fructe	1
MABA107	Crap-caras	mix fructe	1
MABA115	Crap-caras lămâie	lamaie	1
MABA110	Crap-caras de apă rece	mix fructe	1
MABA111	Albitură de apă rece	condimente dulci	1
MABA109	Albitură	condimente dulci	1
MABA112	Cașcaval	cașcaval	1
MABA113	Usturoi	usturoi	1
MABA114	Faină de sânge	faina sange	1
MABA116	Căpșună de apă rece	capsuna	1
MABA117	Scopex	lapte-iaurt	1
MABA118	Ananas	ananas	1
MABA119	Busa (fitofag)	alge	1
MABA120	Cașcaval de apă rece	cașcaval	1



GAMA DE NADE ECO 3 KG

Cod produs	Denumire	Aroma	Ambalaj (kg)
MABA301	Vanilie	vanilie	3
MABA302	Prăjit	seminte uleioase	3
MABA306	Miere	miere	3
MABA308	Căpșună	capsuna	3
MABA314	Scoică	scoica	3
MABA304	Crap-caras roșu	mix fructe	3
MABA303	Crap-caras	mix fructe	3
MABA309	Crap-caras de apă rece	mix fructe	3
MABA310	Albitură de apă rece	condimente dulci	3
MABA313	Albitură	condimente dulci	3
MABA307	Cașcaval	cașcaval	3
MABA312	Usturoi	usturoi	3
MABA317	Căpșună de apă rece	capsuna	3



GAMA DE NADE ECO 8 KG



Cod produs	Denumire	Aroma	Ambalaj (kg)
MABA801	Vanilie	vanilie	8
MABA802	Prăjit	seminte uleioase	8
MABA803	Miere	miere	8
MABA804	Căpșună	capsuna	8
MABA805	Crap-caras roșu	mix fructe	8
MABA808	Cașcaval	cașcaval	8

GAMA DE NADE ECO 15 KG



Cod produs	Denumire	Aroma	Ambalaj (kg)
MABA902	Prăjit	seminte uleioase	15
MABA903	Căpșună	capsuna	15
MABA901	Crap-caras roșu	mix fructe	15
MABA907	Miere	miere	15
MABA905	Cașcaval	cașcaval	15
MABA911	Ananas	ananas	15



FEEDER

Aceasta gama de nada a fost dezvoltata in primul rand pentru pescuitul la feeder si cu momitor clasic. Nazile gamei au o mare putere de colare, in acelasi timp ajungand pe substrat se descompun rapid, oferind o atractie sporita pestilor din zona. Gustul, aroma si culoarea intensiva fac din ea o nada eficienta chiar si pe apele pescuite excesiv. Eficienta se datoreaza cantitatii extra de ingrediente folosite care ii confera un gust, miros si aroma irezistibila.

GAMA DE NADE FEEDER 1 KG

Cod produs	Denumire	Aroma	Ambalaj (kg)
MAEX101	Extra albitură	coriandru-condimente	1
MAEX103	Extra cascaval	cascaval	1
MAEX105	Extra feeder	migdale	1
MAEX107	Extra feeder de apă rece	migdale	1
MAEX109	Extra scoabar-mreană	cascaval	1
MAEX111	Extra scoabar-mreană apă rece	cascaval	1
MAEX110	Extra crap căpșună	capsuna	1
MAEX102	Extra crap	fructe dulci	1
MAEX106	Extra crap de apă rece	fructe dulci	1
MAEX104	Extra miere	miere	1
MAEX108	Extra amur	banane-porumb dulce	1



SPECIAL

Firma noastra are ca scop realizarea nadelor, cu un continut calitativ, din materii prime atent alese. Toate amestecurile din acesata gama au un gust si o aroma specifica, care produc cele mai bune rezultate. Se recomanda folosirea lor la metoda feeder, momitor clasic, cat si la pluta. Contin BETAINA cu puritate de 97%, fiind irezistibile pestilor de talie mare! Nadele Maros Special reprezinta o gama superioara in paleta produselor. Acestea contin o proportie optima de ingrediente de calitate care le fac sa iasa in evidenta in competitii si in apele pescuite intens. Aceste nade pot fi de asemenea adaptate la o situatie specifica, apa de pescuit, perioada, cu aditivii de calitate Maros.

GAMA DE NADE SPECIAL 1 KG

Cod produs	Denumire	Aroma	Ambalaj (kg)
MASPI08	Crap special feeder	dulce	1
MASPI01	Plătică special	caramel	1
MASPI05	Plătică special de apă rece	caramel	1
MASPI02	Crap special	fructe dulci	1
MASPI06	Crap special de apă rece	fructe dulci	1
MASPI04	Crap special roșu	fragute dulci	1
MASPI07	Crap special făină de pește	peste	1
MASPI17	Crap special ciocolata-portocale	ciocolata-portocale	1
MASPI14	Plătică special	caramel	8



XXXL

Aceste nade sunt esenta multor ani petrecuti in productie si pescuit de competitie. Produsele gamei contin ingrediente de prima calitate si sunt realizate cu tehnologie speciala, pentru a fii folosite in competitii. Castigarea numeroaselor titluri in competitii importante cum sunt CN, CE, CM se datoreaza acestor produse. Au fost testate in conditii de antrenament si competitie in aproape toate tarile europene, iar aceste experiente au servit ca baza pentru dezvoltarea ulterioara. La succes au contribuit semintele oleaginoase prajite optim pentru crearea gustului perfect. Sortimentatia XXL contine cate o nada de competitie ideala pentru toate speciile de peste si tipuri de apa, indiferent de temperatura. Se folosesc cu succes in pescuitul stationar, feeder clasic sau method.

GAMA DE NADE XXL 1 KG

Cod produs	Denumire	Aroma	Ambalaj (kg)
MAXX101	XXL Bază	prajit, seminte uleioase	1
MAXX102	XXL Scobar-mreană	parmesan	1
MAXX103	XXL Plătică	scortisoara, condimente dulci	1
MAXX104	XXL Crap	piersica-squid	1
MAXX108	XXL Crap-Caras	lapte-iaurt	1
MAXX109	XXL Crap-Caras de apă rece	lapte-iaurt	1
MASPI10	Method feeder faină peste	faina peste	1
MASPI11	Method feeder halibut	faina halibut	1
MASPI16	Method krill	faina krill	1
MASPI15	Method feeder green betain	faina peste	1

**METHOD BOX**

Datorita continutului de pelete halibut de calitate superioara si aromei lichide concentrate este considerata una dintre cele mai prinzatoare momeli de crap. Timp de ani si-a dovedit eficienta in cele mai diferite conditii cand alte nade nu au dat rezultate. Se comercializeaza in ambalaj de 500g+100ml. Fiecare Method Box contine 100ml de Activator Extra Maros Mix, ceea ce nu este altceva decat un lichid vascos, foarte aromat, cu mare putere de atractie asupra pestilor. Multumita acestei arome puternice care se propaga orizontal pe fundul apei, speciile de ciprinide si nu numai, ajung mult mai repede la momeala noastra.

**METHOD BOX**

Cod produs	Denumire	Aroma	Ambalaj (g)
MAPE024	Method Box Acid butiric 2mm	acid butiric	500+100
MAPE002	Method Box Frăgute dulci	Frăgute dulci	500+100
MAPE001	Method Box Miere	Miere	500+100
MAPE003	Method Box Halibut	Halibut	500+100
MAPE019	Method Box Ananas	Ananas	500+100
MAPE020	Method Box Chili	Chili	500+100
MAPE023	Method box scopex	scopex	500+100
MAPE021	Method Box XXL Frăgute dulci	Frăgute dulci	500+100
MAPE022	Method Box XXL Halibut	Halibut	500+100
MAPE014	Method Box Green Betain Frăgute Dulci	Frăgute Dulci	500+100
MAPE015	Method Box Green Betain Halibut	Halibut	500+100
MAPE017	Method Box Red Halibut Frăgute Dulci	Frăgute Dulci	500+100
MAPE018	Method Box Red Halibut Halibut	Halibut	500+100



PESMET ENGLEZESC

Este un aditiv colorat de granulatie relativ mare si densitate mica, prezent in numeroase nade de plastica si crap in gama Maros si EA. Utilizarea acestui aditiv are importanta mare in pescuitul intre ape sau pe substrat malos. Avand granulatie diferita de cea a nadei prezinta atractie sporita pentru crap si platca mare pe patul de nada. Cu ajutorul diferitelor variante de culoare, ne putem adapta la mediul acvatic si la pretentiile diferitelor specii de peste din mediile respective.

Cod produs	Denumire	Ambalaj (kg)
MAAD0501	Pesmet englezesc galben	0,8
MAAD0502	Pesmet englezesc rosu	0,8
MAAD0503	Pesmet englezesc mix rosu-galben	0,8
MAAD0504	Pesmet scufundator portocaliu	0,8
MAAD0505	Pesmet scufundator maro	0,8



PESMET SCUFUNDATOR

Aditiv colorat de granulatie si densitate mare cu dizolvare lenta. Se recomanda folosirea in special pe ape curgatoare de adancime medie sau mare, sau alte tipuri de ape cu adancime mare. Folosirea pe ape adanci impiedica desfacerea nadei intre ape. Adaugarea pesmetului uscat la nada gata umectata si sitata este ultimul pas inainte de pescuit.

Cod produs	Denumire	Ambalaj (kg)
MAAD101	Pesmet scufundator galben	1
MAAD102	Pesmet scufundator rosu	1
MAAD114	Pesmet scufundator mix rosu-galben	1
MAAD132	Pesmet scufundator maro	1
MAAD133	Pesmet scufundator portocaliu	1
MAAD137	Pesmet scufundator mix 4 culori	1



ATRACTANTI

Adesea consistenta nadei noastre nu este cea dorita, in aceste situatii ne pot fii de folos diferiti aditivi Maros Mix. Folosindu-le, putem face o nada mai consistenta cu atractie sporita. Pentru fiecare tip de apa, ne ajuta sa realizam cea mai buna textura a nadei.

Cod produs	Denumire	Ambalaj (kg)
MAAD106	PV1	1
MAAD105	TTX (turta de porumb)	1
MAAD129	TTX macinat	1
MAAD135	TTX macinat negru	1
MAAD136	TTX macinat rosu	1
MAAD138	TTX macinat galben	1
MAAD109	Turtă dulce	1
MAAD108	Făină de cocos	1
MAAD107	Melasă	1
MAAD111	Făină de cașcaval	1
MAAD134	Făină de cașcaval rosu	1
MAAD124	Alune tigrate natur	1
MAAD113	Câneapă simplă	1
MAAD112	Câneapă prăjită, măcinată	0,8
MAAD115	Făină de sânge	1
MAAD116	Făină de pește	0,5



NADE

ADITIVI

AROME

CRAP MARE
FERMENTAT

SEMINTE FIERTE

PELETE; BOILIES

PLUTE

ACCESORII

PAMANTURI SI ADITIVI

Prin folosirea diferitelor pamanturi se deschid posibilitati nebanuite in fata pescarilor de competitie dar si in fata celor care practica acest sport ca hobby. Pe cat este de simplu acest aditiv pe atat este de eficient. Are multiple intrebuantari. Se foloseste pentru ingreunarea nadei, pentru formarea efectului de nor sau pur si simplu pentru ca nada sa se desfacă mai repede. Oricare ar fi motivul nostru, efectul fumigen de nor va avea mereu efect de atractie asupra pestilor. Putem afirma ca nu exista pescuit de plastica fara folosirea pamanturilor in special a pamantului pentru nor, exceptiile fiind putine.

Cod produs	Denumire	Ambalaj (kg)
MAAD201	Pietriș	2
MAAD205	Loess inchis	2
MAAD206	Argilă brună închisă	2
MAAD127	Colant nadă și semințe natur	0,25
MAAD128	Colant nadă și semințe miere	0,25
MAAD130	Colant nadă și semințe căpșună	0,25
MAAD120	Decol fui	1
MAAD121	Colant pământ	1
MAAD131	Argila Ventilla	2
MAAD122	Colant viermi	0,25



VOPSEA NEAGRA

Pentru o nadire eficienta in multe cazuri este important sa potrivim culoarea nadei cu cea a substratului pe care pescuim. In special pe apele curate si cele cu temperatura scazuta pe timp de iarna are importanta mare culoarea nadei. Substanta este o vopsea uscata de careale care se amesteca cu ajutorul unui malaxor cu nada uscata. Nuanta inchisa se accentueaza prin marirea cantitatii de vopsea sau cresterea timpului de malaxare a nadei.

Cod produs	Denumire	Ambalaj (kg)
MAAD117	Vopsea neagră	0,05



INDULCITOR

Aroma si gustul au importanta mare in pescuitul pestilor pasnici. Cunoastem nade sarate, cu faina de peste, acid lactic, acid butyric, usturoi etc, nade aromatate. O parte semnificativa a nadelor sunt pe baza de carbohidrati cu aroma condimentata, dulce sau de fructe. Gustul dulce al amestecurilor de nada se datoreaza zaharurilor simple si complexe care sunt extreme de solubile in apa, acest efect poate fi usor realizat si cu indulcitori care depasesc cu mult efectul de indulcire al zaharului. Indulcitorul se foloseste cu moderatie pe ape statatoare si cu curaj pe ape curgatoare. Pe ape cu temperatura scazuta este mai inspirata folosirea indulcitorului lichid.

Cod produs	Denumire	Ambalaj (kg)	Ambalaj (ml)
MAAD125	Indulcitor lichid	-	250
MAAD126	Indulcitor praf	0,1	-



MAMALIGA

Mamaliga nu este altceva decat o faina de malai macinata fin si fiarta. Mirosul de porumb este foarte placut si puternic datorita ingredientelor atent selectate de cea mai buna calitate. Aroma placuta este irezistibila pestilor mari. Mamaliga de nadit si cea de carlig se dizolva mai lent in apa iar cubuletele de carlig se dizolva mai rapid. Se comercializeaza in diferite arome si culori.

MAMALIGA DE NADIT

Cod produs	Denumire	Aroma	Ambalaj (kg)
MAKK101	Mămăligă pentru momitor	natur	0,5

MAMALIGA CUBULETE

Cod produs	Denumire	Aroma	Ambalaj (kg)
MAKK213	Cubulețe natural	natur	0,15
MAKK208	Cubulețe vanilie	vanilie	0,15
MAKK209	Cubulețe anason	anason	0,15
MAKK210	Cubulețe miere	miere	0,15
MAKK211	Cubulețe scoică	scoica	0,15
MAKK212	Cubulețe căpșună	capsuna	0,15
MAKK214	Cubulețe usturoi	usturoi	0,15

MAMALIGA CALUP

Cod produs	Denumire	Aroma	Ambalaj (kg)
MAKK201	Natural	natur	0,25
MAKK202	Vanilie	vanilie	0,25
MAKK203	Anason	anason	0,25
MAKK204	Miere	miere	0,25
MAKK205	Scoică	scoica	0,25
MAKK206	Căpșună	capsuna	0,25
MAKK207	Usturoi	usturoi	0,25



În pescuitul pestilor pasnici, realizarea retetelor eficiente de nada implica utilizarea aromelor lichide. Aceste arome solubile cu concentratie ridicata joaca un rol major in atragerea cat mai rapida a pestilor pe patul de nada. Desigur, fiecare amestec de de nada are gustul si aroma specifica, dar in multe cazuri poate fi necesar sa-l imbunatim, adaugand suplimentar aditivi lichizi. Ambalajele de 220 ml si 500 ml permit tuturor sa le foloseasca dupa nevoi. Pentru 1 kg de nada, cantitatea recomandata este de 50-200 ml. Lichidele dulci sau fructate sunt cunoscute in pescuitul crapului, amurului si carasului. Aromele condimentate sunt pentru platica, iar cele de cascaval sunt irezistibile pentru speciile de apa curgatoare mreana, scobar si morunas. Pe apa rece se foloseste o cantitate mai mare iar pe apa calda se recomanda o cantitate redusa de lichide. Pe canale cu curent sau pe ape curgatoare putem folosii aromele cu incredere in cantitati mai mari pe cand pe ape statatoare, restranse ca suprafata se recomanda folosirea in doze mici.

AROMA LICHIDA 20 ML

Cod produs	Denumire	Aroma	Ambalaj (ml)
MAAR01	Vanilie	vanilie	20
MAAR02	Anason	anason	20
MAAR03	Miere	miere	20
MAAR04	Căpsună	capsuna	20
MAAR05	Scoică	scoica	20
MAAR06	Scopex	lapte-iaurt	20
MAAR22	Usturoi	usturoi	20
MAAR23	Cașcaval	cascaval	20



AROMA LICHIDA 500 ML

Cod produs	Denumire	Aroma	Ambalaj (ml)
MAAR17	Caramel	caramel	500
MAAR18	Miere	miere	500
MAAR19	Căpsună	capsuna	500
MAAR20	Vanilie	vanilie	500
MAAR32	Cașcaval	cascaval	500
MAAR39	Scopex	frisca	500
MAAR40	Ananas	ananas	500
MAAR11	XXL Crap	condimentat-dulce	500
MAAR13	Plătică special	caramel-migdale	500
MAAR14	XXL Plătică	scortisoara	500
MAAR33	XXL Scoabar-mreană	cascaval	500



AROMA LICHIDA 220 ML

Cod produs	Denumire	Aroma	Ambalaj (ml)
MAAR46	Căpsună	capsuna	220
MAAR47	Caramel	caramel	220
MAAR48	Miere	miere	220
MAAR49	Cașcaval	cascaval	220
MAAR50	Vanilie	vanilie	220
MAAR51	Plătică special	caramel-migdale	220
MAAR52	XXL Plătică	scortisoara	220
MAAR53	XXL Scoabar-mreană	cascaval	220



CSL 500 ML



Lichiorul de porumb sau CSL-ul se comercializeaza in ambalaje de 500ml. Gustul astringent si puternic este apreciat cu adevarat de crapul de talie mare. Datorita continutului ridicat de alcool se propaga rapid si in apele cu temperaturi scazute. Nu dizolva diferitele produse din PVA (ex fire, saculeti) Aceste produse sunt marcate cu insemnul „PVA Friendly”.

Cod produs	Denumire	Aroma	Ambalaj (ml)
MAAR24	CSL Natur	natur	500
MAAR25	CSL Miere	miere	500
MAAR26	CSL Căpsună	capsuna	500
MAAR27	CSL Pește	peste	500

LAPTE PORUMB 250 ML



Laptele de porumb este un extract de porumb usor vascos de cea mai buna calitate. Are gust dulce si aroma perfecta de porumb. Pe de o parte, este una din ingredientele de baza al boiliesurilor solubile pe de alta parte combinat cu alte arome poate fii o aroma perfecta de nada. Amestecat cu nada, creste puterea de colare a acesteia, ajuns in apa ajuta la desfacerea rapida a momelii pentru o atractie sporita.

Cod produs	Denumire	Aroma	Ambalaj (ml)
MAAR41	Natur	natur	250
MAAR42	Căpsună	capsuna	250
MAAR43	Scoică	scoica	250
MAAR44	Ananas	ananas	250
MAAR45	Miere	miere	250
MAAR54	Usturoi	usturoi	250

ACTIVATOR 250 ML



Aceste arome uleioase la 250ml joaca deasemenea un rol important in cresterea eficientei nadei. Natura uleioasa faciliteaza o absorbtie superioara in particulele de nada, astfel dizolvarea se prelungeste, marind puterea de atractie a momelii noastre. Pe langa aromele clasice fructate, regasim si aromele de usturoi, krill, halibut, green-betain, squid, butyric. Concentratia si calitatea aromelor le face ideale pentru imbunatirea diferitelor amestecuri pentru pescuitul la method.

Cod produs	Denumire	Aroma	Ambalaj (ml)
MAAA11	Scopex	lapte-iaurt	250
MAAA12	Halibut	halibut	250
MAAA14	Squid-Octopus	squid-octopus	250
MAAA15	Tutti-Frutti	mix fructe	250
MAAA17	Vanilie	vanilie	250
MAAA18	Alune Tigrate	alune tigrate	250
MAAA19	Sweet Corn(Porumb Dulce)	porumb	250
MAAA21	Ananas	ananas	250
MAAA06	Miere	miere	250
MAAA03	Frăgute dulci	fragute	250
MAAA22	Green Betain	peste	250
MAAA23	Usturoi	usturoi	250
MAAA24	Chili	ardei iute	250
MAAA25	Amur	lucerna	250
MAAA26	Acid butiric	acid butiric	250
MAAA27	Krill	krill	250

BÜDÖS NAGY PONTY

CRAP MARE FERMENTAT

Semintele fermentate au fost folosite mult timp ca momeli eficiente pentru pescuitul crapului si al amurului. Nadele si semintele de mici dimensiuni sunt consumate cu viteza pe pestii mici. In schimb semintele fermentate mai tari raman pe patul nadit pentru „baietii mari”. Bacteriile care realizeaza procesul de fermentare inmoaie tesuturile si scot le iveala nutrientii din seminte pentru a fii mai usor de digerat. Din acest motiv sunt utilizate si furajele fermentate in cresterea animalelor. Aroma caracteristica a acidului lactic atrage solzosii mari asemenea unui magnet. Semintele fermentate, partial descompuse sunt menite sa satisfaca nevoile nutritionale a crapului si amurului mare. Aceste amestecuri de seminte se preteaza a fii folosite in cantitati mari pentru nadire si pentru monturi cu fir de par in perioadele calde ale anului. Nazile fermentate se comercializeaza fie gata umectate pentu pescuit fie sub forma uscata, pretabile pentru pescuit cu momitor. Aroma intensa raspandindu-se in apa atrage pestii de talie mare. Nada fermentata este eficienta si in sine dar poate fii folosita ca element de legare in nadirea cu seminte fermentate.

Cod produs	Denumire	Ambalaj (kg)
MABNP01	Nade Crap Mare Fermentat Miere	0,8
MABNP02	Nade Crap Mare Fermentat Capsuna	0,8
MABNP04	Seminte fierte Crap Mare Fermentat Porumb	1
MABNP05	Seminte fierte Crap Mare Fermentat Mix 2 Seminte	1
MABNP06	Seminte fierte Crap Mare Fermentat Mix 4 Seminte	1
MABNP07	Nade Crap Mare Fermentat Betaina	1
MABNP08	Nade Crap Mare Fermentat Capsuna	1
MABNP09	Nade Crap Mare Fermentat Crap-Amur	1
MABNP10	Seminte fierte Crap Mare Fermentat Porumb	5
MABNP11	Seminte fierte Crap Mare Fermentat Mix 2 Seminte	5



NADA PREPARATA

Nu ai suficient timp pentru pescuit? Simti ca nu ai destula experienta pentru umectarea perfecta a nadei? Nu detii ustensilele necesare (galeti, site, bormasina, cap malaxor)? Nu vrei sa iti pierzi timp masurand, amestecand, indulcind, aromatizand, unectand in mod repetat, si sitand nada? Este in regula sa ai in geanta o nada pe care la momentul potrivit o scoti din ambalaj si sa o incarci direct pe momitor. Pentru acele momente poate fii o solutie optima gama de nade Maros Ready.

Cod produs	Denumire	Ambalaj (kg)
MAEK101	Nada preparata Capsuna	0,8
MAEK102	Nada preparata Ananas	0,8
MAEK103	Nada preparata Miere	0,8
MAEK104	Nada preparata Lavanda	0,8



NADE

ADITIVI

AROME

CRAP MARE
FERMENTAT

SEMINTE FIERTE

PELETE, BOILIES

PLUTE

ACCESORII

Unele dintre cele mai vechi si de succes momeli sunt semintele fierte cu ajutorul carora putem avea rezultate spectaculoase in toate anotimpurile anului. In pescuitul crapului si amurului sunt de nelipsit. Au o paleta foarte larga de intrebuintare. Pot fii amestecate direct in nada, trase cu prastia sau racheta de nadit si puse pe carlig cu monturi fir de par.

SEMINTE FIERTE TERMEN VALABILITATE 6 LUNI

Cod produs	Denumire	Aroma	Ambalaj (kg)
MAFO10	Porumb	natur	1
MAFO14	Porumb căpsună-pește	capsuna-peste	1
MAFO15	Porumb miere-muscat	miere-muscat	1
MAFO16	Porumb lucernă-migdale	lucernă-migdale	1
MAFO13	Porumb	natur	3
MAFO11	Grâu	natur	1
MAFO18	Câneșă	natur	1
MAFO12	Mix extra	natur	1
MAFO27	Porumb ananas	ananas	1
MAFO28	Porumb	natur	5
MAFO29	Mix extra	natur	5



SEMINTE FIERTE TERMEN VALABILITATE 2 ANI

Cod produs	Denumire	Aroma	Ambalaj (kg)
MAFO01	Porumb	natur	1
MAFO02	Grâu	natur	1
MAFO06	Câneșă	natur	1
MAFO07	Alune tigrate	natur	1
MAFO03	Mix extra	natur	1
MAFO04	Mix special	natur	1
MAFO05	Mix XXL	natur	1



SEMINTE LA BORCAN

Momeli de carlig prinzatoare intr-o paleta foarte larga de arome si culori. Fiecare boaba este aleasa cu grija astfel pastrandu-si puterea de atractie timp de mai multi ani.



Cod produs	Denumire	Aroma	Ambalaj (ml)
MATIO1	Alune Tigrate	natural	212
MATIO2	Alune Tigrate	miere-muscat	212
MATIO3	Alune Tigrate	căpsună-pește	212
MATIO4	Alune Tigrate	fermentat	212
MAHA01	Hard Corn	catural	212
MAHA02	Hard Corn	miere-muscat	212
MAHA03	Hard Corn	căpsună-pește	212
MAHA04	Hard Corn	fermentat	212
MAME01	Mega Corn	natural	212
MAME02	Mega Corn	miere-muscat	212
MAME03	Mega Corn	căpsună-pește	212
MAME04	Mega Corn	lucernă-migdale	212
MAME05	Mega Corn	fermentat	212

PORUMB LA BORCAN

Porumbul baituit este o momeala de incredere, folosit atat direct pe carlig cat si pe fir de par. Porumbul delicat, mai moale este momeala ideala pentru carligele mai subtiri folosite la stationar sau feeder in monturi de finete.



Cod produs	Denumire	aroma	Ambalaj (ml)
MACSE13	Porumb delicat	natural	0
MACSE14	Porumb delicat	miere	212
MACSE07	Porumb delicat	anason	212
MACSE08	Porumb delicat	căpsună	212
MACSE09	Porumb delicat	vanilie	212
MACSE11	Porumb delicat	scoică	212
MACSE16	Porumb delicat	țuică	212
MACSE17	Porumb delicat	Usturoi	212
MACSE18	Porumb delicat	Tutti-frutti	212
MACSE20	Porumb delicat	Fermentat	212
MACSE21	Porumb delicat	Ananas	212



Cod produs	Denumire	Aroma	Ambalaj (ml)
MAPA13	Porumb baituit	Miere	212
MAPA07	Porumb baituit	Anason	212
MAPA08	Porumb baituit	Căpsună	212
MAPA09	Porumb baituit	Vanilie	212
MAPA11	Porumb baituit	Scoică	212
MAPA02	Porumb baituit	țuică-scoică	212
MAPA03	Porumb baituit	miere-muscat	212
MAPA04	Porumb baituit	căpsună-pește	212
MAPA06	Porumb baituit	vanilie-piersică	212
MAPA14	Porumb baituit	lucernă-migdale	212
MAPA15	Porumb baituit	țuică	212
MAPA16	Porumb baituit	usturoi	212
MAPA17	Porumb baituit	tutti-frutti	212
MAPA19	Porumb baituit	ananas	212
MAPA20	Porumb baituit	chili	212

PELETE DE NADIT

Un pelete bun prin componenta are puterea de a atrage și de a ține pe vadul nădit pești de talie mare. Peletii din gama Maros Mix sunt capabili de acest lucru! Au diferite dimensiuni și diferiți timpi de dizolvare. Continutul foarte mare de proteine, uleiuri esențiale și vitamine creează dependența chiar și la peștii cei mai mari.

Cod produs	Denumire	Aroma	Ambalaj (kg)
MAPE106	Micropelete galben 3mm	miere	1
MAPE107	Micropelete roșu 3mm	capsună	1
MAPE132	Micropelete negru 3mm	natur dulce	1
MAPE101	Basic miere 5mm	miere	1
MAPE102	Basic căpsună 5mm	capsună	1
MAPE103	Basic pește 5mm	pește	1
MAPE104	Porumb 5mm	porumb	1
MAPE105	Baby Corn 8mm	porumb	1
MAPE332	Baby Corn 8mm	porumb	3
MAPE120	Lucernă 10mm	lucernă	1



PELETE GAURIT

Acești peleti cu conținut ridicat de ulei și făină de pește marin se comercializează sub formă găurită. Dimensiunile de 8, 14, 20 mm sunt ideale pentru selecția crapului și pentru adaptarea la temperatura apei și activitatea peștilor vizati. Peletii găuriti halibut negri și roșii sunt ideale pentru carlig și se comercializează în varianta simplă și aromată la ambalaj de 150g. Punga de 0.8kg și galeata de 3kg conțin cantitatea necesară pentru nădire de întreținere cu ocazia partidelor lungi de câteva zile.

Cod produs	Denumire	Ambalaj (kg)
MAPE203	XXL Crap 8mm	0,15
MAPE205	XXL Crap 14mm	0,15
MAPE206	XXL Crap 20mm	0,15
MAPE207	XXL Crap căpsună 8mm	0,15
MAPE209	XXL Crap căpsună 14mm	0,15
MAPE210	XXL Crap căpsună 20mm	0,15
MAPE211	XXL Halibut 8mm	0,15
MAPE213	XXL Halibut 14mm	0,15
MAPE214	XXL Halibut 20mm	0,15
MAPE243	XXL Crap ananas 8mm	0,15
MAPE244	XXL Crap ananas 14mm	0,15
MAPE245	XXL Crap usturoi 8mm	0,15
MAPE246	XXL Crap usturoi 14mm	0,15
MAPE118	XXL Crap 8mm	0,8
MAPE113	XXL Crap 14mm	0,8
MAPE114	XXL Crap 20mm	0,8
MAPE119	XXL Halibut 8mm	0,8
MAPE116	XXL Halibut 14mm	0,8
MAPE117	XXL Halibut 20mm	0,8
MAPE318	XXL Crap 8mm	3
MAPE313	XXL Crap 14mm	3
MAPE314	XXL Crap 20mm	3
MAPE319	XXL Halibut 8mm	3
MAPE316	XXL Halibut 14mm	3
MAPE317	XXL Halibut 20mm	3



PELETE MIX EXPLOSIV

Acest mix este un amestec din cele mai prințatoare 12 tipuri de pelete ai gamei noastre. După cum spune și denumirea este exploziv, intervalul de dizolvare a diferitelor tipuri de pelete este cuprins între 3 minute și peste 3 ore, asigurând o atracție permanentă. Se comercializează în ambalaje de 1kg și 3kg. Mixul de pelete exploziv conține: pelete Special Halibut 2 dimensiuni, pelete XXL Crap 2 dimensiuni, pelete germen de porumb 8mm, pelete ECO pește 5mm, pelete ECO capsună-anason 5mm, pelete ECO miere 5mm, micropelete galben 3mm, micropelete roșu 3mm.

Cod produs	Denumire	Ambalaj (kg)
MAPE125	Mix pelete exploziv 3-16mm	1
MAPE325	Mix pelete exploziv 3-16mm	3



PELETE SPECIAL HALIBUT

Granule de calitate premium recomandate în principal pentru nădire. Au un conținut foarte ridicat de ulei și făină de pește. Se comercializează în dimensiuni cuprinse între 2mm și 20mm și ambalaje de 800g, 3kg, 8kg.

Cod produs	Denumire	Ambalaj (kg)
MAPE126	Special Halibut 2mm	0,8
MAPE127	Special Halibut 4,5mm	0,8
MAPE128	Special Halibut 8mm	0,8
MAPE129	Special Halibut 12mm	0,8
MAPE130	Special Halibut 16mm	0,8
MAPE131	Special Halibut 20mm	0,8
MAPE326	Special Halibut 2mm	3
MAPE327	Special Halibut 4,5mm	3
MAPE328	Special Halibut 8mm	3
MAPE329	Special Halibut 12mm	3
MAPE330	Special Halibut 16mm	3
MAPE331	Special Halibut 20mm	3



BOILIES EXTRA

Boiliesuri caracterizate prin calitate ridicata, paleta diversificata de arome si dimensiuni 16-20mm. Continutul ridicat de proteine si arome sunt caracteristici de nelipsit pentru a avea success dealungul partidelor noastre. Folosind pentru prezentare diferitele tipuri de monturi cu fir de par, aromele si atractantii dizolvati din bile duc in timp la trasaturile mult asteptate si trofee frumoase. Ambalajele de 1-3 kg sunt practice pentru realizarea nadirii de apel si de intretinere. Pentru nadire se folosesc bilele intregi sau taiate, amestecate cu peleti si mixuri de seminte, realizand un pat de nada.

Cod produs	Denumire	Ambalaj (kg)
MABO1107	Banană 16mm	1
MABO1108	Halibut 16mm	1
MABO1110	Tutti-Frutti 16mm	1
MABO1116	Ananas 20mm	1
MABO1125	Frăgute Dulci 20mm	1
MABO3122	Usturoi 20mm	1
MABO3107	Banană 16mm	3
MABO3108	Halibut 16mm	3
MABO3110	Tutti-Frutti 16mm	3
MABO3116	Ananas 20mm	3
MABO3127	Frăgute Dulci 20mm	3
MABO3128	Usturoi 20mm	3



BOILIES POP-UP

In pescuitul la crap de multe ori este foarte importanta echilibrarea optima a carligului cu momeala. Boiliesuri pop-up au portanta mare echilibrand in mare parte carligul nostru. In situatii in care pop-ul ridica carligul nostru de pe substrat, prin aplicarea pastei de plumb pe forfac se poate obtine o montura echilibrata. Peletii pop-up se pot folosii cu success in diferite monturi combinate de tip om de zapada, cand se foloseste un boilies normal in combinatie cu un pelete pop-up. Se combina cu success cu alune tigrate si diferite tipuri de porumb. Diferite variatii de marime, gust, aroma si culoare pot juca un rol important in crearea momelii perfecte pentru pesti mari. Variatiile de marime, gust, aroma si culoare pot juca un rol important in crearea momelii perfecte pentru pesti mari.

Cod produs	Denumire	Ambalaj (kg)
MABO046	Ananas 16-20mm	0,6
MABO047	Fragute dulci 16-20mm	0,6
MABO048	Halibut 16-20mm	0,6
MABO049	Acid butiric 16-20mm	0,6
MABO050	Prune-Krill 16-20mm	0,6
MABO051	Usturoi 16-20mm	0,6



NADE

ADITIVI

AROME

CRAP MARE
FERMENTAT

SEMINTE FIERTE

PELETE BOILIES

PLUTE

ACCESORII

BOILIE

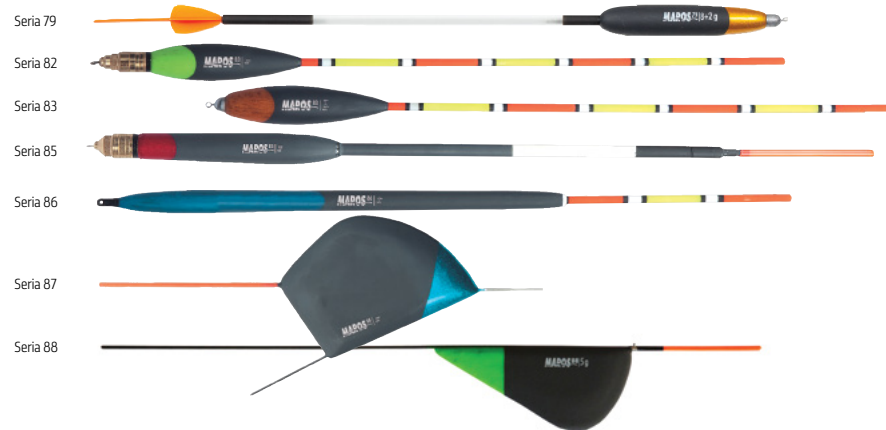
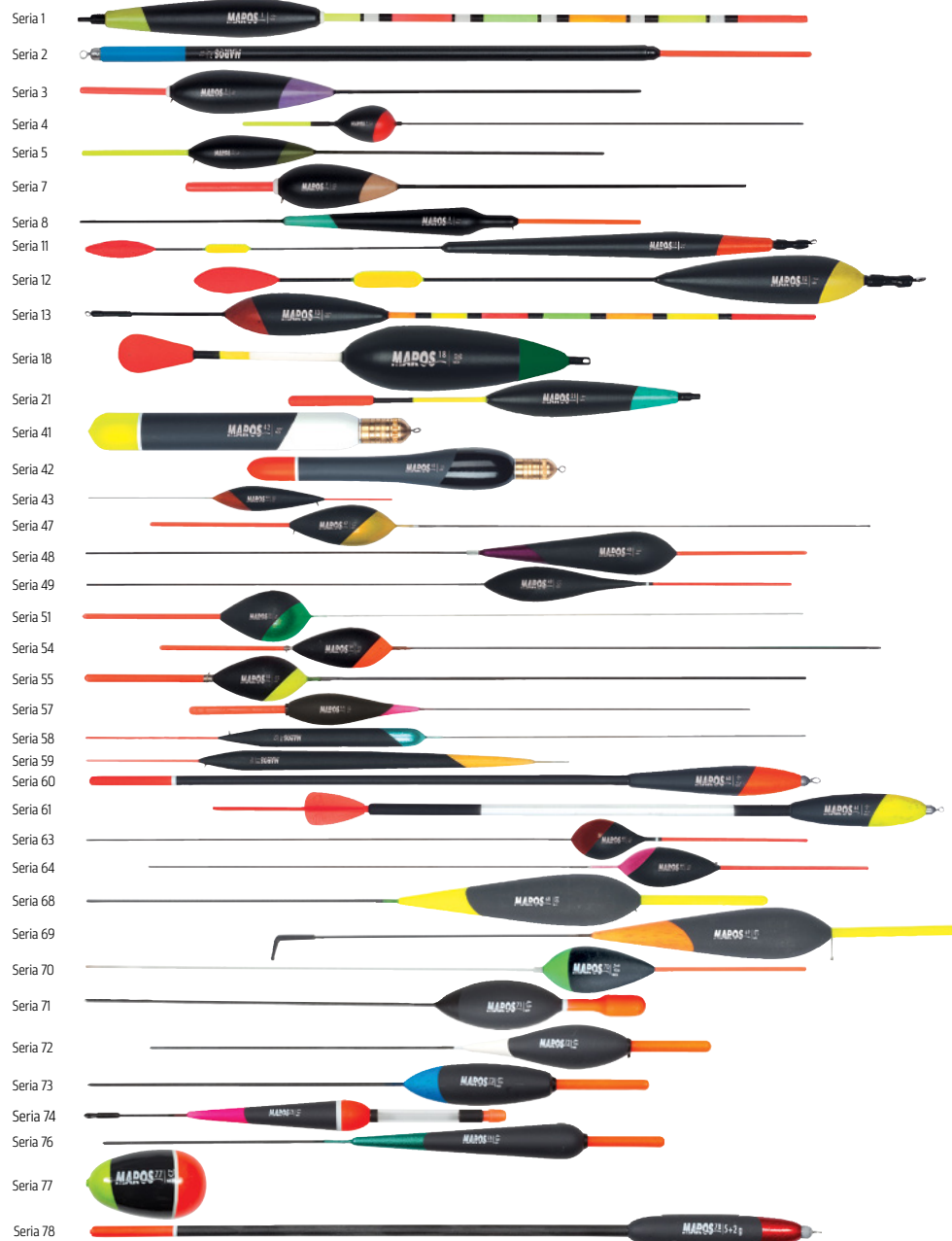

- Seria 1 Plută match nelestată cu antenă multicolor.
 Seria 2 Plută waggler lestată fix, fără corp.
 Seria 3 Pluta cu antena detasabila si tija din fibra de sticla pentru apa curgatoare.
 Seria 4 Plută cu firul trecand in corpul acesteia cu antenă tubulară de plastic pentru ape curgătoare.
 Seria 5 Plută cu antenă groasă și tija din fibră de sticlă pentru ape curgătoare.
 Seria 7 Patrontartós úszó, Albitura- és pontyfélék horgászatához.
 Seria 8 Plută cu antenă de plastic și tija din fibră de sticlă pentru albitura și crap.
 Seria 11 Plută tradițională culisantă de crap cu antenă din fibră de sticlă.
 Seria 12 Plută tradițională de crap cu antenă din fibră de sticlă.
 Seria 13 Plută tradițională de crap cu antenă multicolor.
 Seria 18 Plută tradițională pentru pescuitul de pești răpitori.
 Seria 21 Plută tradițională pentru pescuitul șalăului și știucii.
 Seria 41 Plută pellet waggler pentru pescuitul la crap în stil englezesc.
 Seria 42 Plută pentru apă stătătoare cu antenă din plastic tub și tija de carbon.
 Seria 43 Plută de oblete și albitură cu antenă subțire din fibră de sticlă și tija de metal.
 Seria 47 Plută specială de apă curgătoare, putând fi folosită și la pescuitul cu vargă, cu antenă din tub de plastic și tija de carbon.
 Seria 49 Plută pentru apă stătătoare cu antenă din fibră de sticlă și tija de carbon.
 Seria 51 Plută pentru pescuitul pe apă curgătoare cu antenă groasă din tub de plastic și tija de metal.
 Seria 54 Plută pentru pescuitul crapului, cu antenă din tub de plastic și tija de carbon.
 Seria 55 Plută pentru pescuitul crapului, cu antenă din tub de plastic și tija de carbon.
 Seria 57 Pluta cu antena detasabila si tija din fibra de carbon pentru pescuitul crapului.
 Seria 58 Plută formă de creion de albitură cu antenă subțire din fibră de sticlă și tija de metal.
 Seria 59 Plută formă de creion, de oblete și albitură cu antenă subțire din plastic plin și tija de metal.
 Seria 60 Plută waggler tradițională lestată fix.
 Seria 61 Plută waggler cu corp sensibil, tradițional lestată fix.
 Seria 63 Plută pentru apă curgătoare cu antenă din plastic plin și tija de carbon.
 Seria 64 Plută pentru apă stătătoare cu antenă din plastic plin și tija de carbon.
 Seria 68 Plută culisantă dedicată pescuitului cu bolognează pe apă curgătoare cu adâncimi mari.
 Seria 69 Plută cu firul condus în corpul acesteia, având antenă din tub de plastic și tija din fibră de sticlă, pentru pescuitul crapului.
 Seria 70 Pluta cu antena tip bulb si tija din fibra de sticla.
 Seria 71 Pluta cu antena detasabila si tija din fibra de sticla.
 Seria 72 Pluta cu antena detasabila si tija din fibra de sticla.
 Seria 73 Pluta cu antena detasabila si tija din fibra de sticla.
 Seria 74 Pluta culisanta cu antena tub pentru lucrici.
 Seria 76 Pluta cu antena detasabila si tija din fibra de sticla.
 Seria 77 Pluta fara antena si tija cu firul prin interior pentru pescuitul pestilor rapitori.
 Seria 78 Plută waggler tradițională lestată fix.
 Seria 79 Plută waggler cu corp sensibil, tradițional lestată fix.
 Seria 82 Plută match cu lamele detașabile și antenă multicolor.
 Seria 83 Plută match lestată cu antenă multicolor.
 Seria 85 Plută waggler din corp de balsă și tija din pană de păun cu antene interschimbabile și lamele de alamă.
 Seria 86 Plută tradițională de crap cu antenă multicolor interschimbabilă.
 Seria 87 Plută specială de apă curgătoare, permite o conducere foarte lentă și precisă a momelii. Are antenă din tub de plastic și tija de carbon.
 Seria 88 Model de pluta pentru apa statatoare si curgatoare. Se recomanda folosirea cand se doreste deplasarea lenta a momelii pe substrat. Dotata cu tija de carbon si antena din tub de plastic.

MAUS1...	Seria 1	4; 5; 6; 7; 8
MAUS02...	Seria 2	2; 3; 4; 5
MAUS3...	Seria 3	2; 3; 4; 5; 8
MAUS4...	Seria 4	1; 1,5; 2; 3; 4; 6; 8
MAUS5...	Seria 5	2; 3; 4; 6
MAUS7...	Seria 7	0,5; 0,8; 1; 2
MAUS8...	Seria 8	1; 1,5; 2
MAUS11...	Seria 11	2; 3; 4
MAUS12...	Seria 12	2; 3; 4; 5; 7; 9
MAUS13...	Seria 13	2; 3; 4; 5; 7; 9
MAUS18...	Seria 18	8; 10; 12; 15 - 20; 30 - 40; 50
MAUS21...	Seria 21	2; 4; 5; 6
MAUS41060	Seria 41	6 - 10 - 15 - 20
MAUS42040	Seria 42	4 - 8 - 12
MAUS43...	Seria 43	0,2; 0,3; 0,4; 0,5; 0,75; 1; 1,5; 2
MAUS47...	Seria 47	0,5; 0,75; 1; 1,5; 2; 2,5; 3
MAUS48...	Seria 48	0,5; 0,75; 1; 1,5; 2; 2,5; 3; 4; 5; 6; 8
MAUS49...	Seria 49	0,5; 0,75; 1; 1,5; 2; 2,5; 3
MAUS51...	Seria 51	1; 1,5; 2; 2,5; 3; 4; 5; 6; 8; 10
MAUS54...	Seria 54	0,2; 0,3; 0,5; 0,75; 1; 1,5; 2; 3; 4; 5
MAUS55...	Seria 55	0,2; 0,3; 0,5; 0,75; 1; 1,5; 2; 3; 4; 5
MAUS57...	Seria 57	0,2; 0,3; 0,5; 0,75; 1; 1,5; 2; 3; 4
MAUS58...	Seria 58	0,2; 0,3; 0,5; 0,75; 1; 1,5; 2
MAUS59...	Seria 59	0,2; 0,3; 0,5; 0,75; 1,0; 1,25; 1,5; 2,0
MAUS60...	Seria 60	(2; 3; 4; 5; 6) +2g
MAUS61...	Seria 61	(2; 3; 4; 5; 6) +2g
MAUS63...	Seria 63	0,3; 0,5; 0,75; 1; 1,5; 2; 2,5; 3
MAUS64...	Seria 64	0,3; 0,5; 0,75; 1; 1,5; 2; 2,5; 3
MAUS68...	Seria 68	6; 8; 10; 12; 15
MAUS69...	Seria 69	6; 8; 10; 12; 15
MAUS70...	Seria 70	0,5; 0,75; 1; 1,5; 2; 3; 4; 5
MAUS71...	Seria 71	2; 3; 4; 6
MAUS72...	Seria 72	1; 2; 3; 4
MAUS73...	Seria 73	2; 3; 4; 6
MAUS74...	Seria 74	2; 3; 5
MAUS76...	Seria 76	1; 2; 3; 4
MAUS77...	Seria 77	20; 25; 30; 40
MAUS78...	Seria 78	(4; 5; 6; 8) +2
MAUS79...	Seria 79	(4; 5; 6; 8) +2
MAUS82...	Seria 82	6; 8; 10; 12
MAUS83...	Seria 83	(4; 6; 8; 10) +2
MAUS85...	Seria 85	6; 8; 10; 12; 14; 16
MAUS86...	Seria 86	5; 6; 7
MAUS87...	Seria 87	0,5; 0,75; 1; 1,5; 2; 3; 4; 5; 6; 8; 10; 12
MAUS88...	Seria 88	0,5; 0,75; 1; 1,5; 2; 3; 4; 5

TUBURI DE SILICON

Recomandate ca varniș pentru fixarea plutelor sau plumbilor, pentru realizarea opritoarelor sau trase pe tija carligului ca protecție sau aligner în realizarea diferitelor monturi de crap.

Cod produs	Denumire	Lungime (m)
MASZI01	Tub silicon alb 0,3 mm	0,5
MASZI02	Tub silicon alb 0,4 mm	0,5
MASZI03	Tub silicon alb 0,5 mm	0,5
MASZI04	Tub silicon alb 0,7 mm	0,5
MASZI05	Tub silicon alb 1,0 mm	0,5
MASZI06	Tub silicon alb 1,2 mm	0,5
MASZI20	Tub silicon negru 0,3 mm	0,5
MASZI21	Tub silicon negru 0,4 mm	0,5
MASZI22	Tub silicon negru 0,5 mm	0,5
MASZI23	Tub silicon negru 0,7 mm	0,5
MASZI24	Tub silicon negru 1,0 mm	0,5
MASZI25	Tub silicon negru 1,2 mm	0,5



FIR DE PAR DIN SILICON

Permit realizarea unei monturi într-un mod foarte eficient, simplu și rapid. Putem fixa cu ușurință chiar și cele mai mari momeli, siliconul folosit fiind unul de o calitate superioară transparentă și foarte maleabilă.

Cod produs	Denumire	Ambalaj (buc)
MAEG13	Fir par transparent scurt	24
MAEG14	Fir par transparent lung	24
MAEG15	Fir par transparent rotund	24



TEPUSE

Unul dintre micile accesorii importante în pescuitul la method este tepusa subțire de metal. Cele trei mărimi disponibile permit realizarea multor combinații de momeli de diferite dimensiuni. Cea mai scurtă permite prezentarea optimă a peletilor pop-up sau wafer de 5-6mm. Cea medie și cea lungă sunt ideale pentru wafersuri, boiliesuri de 8-12mm dar și pentru porumbul pop-up sau pentru combinațiile tip om de zapada.

Cod produs	Denumire	Ambalaj (buc)
MAEG22	Tepuse method 6mm	10
MAEG23	Tepuse method 9mm	10
MAEG24	Tepuse method 15mm	10
MAEG25	Tepuse method cu silicon 6mm	10
MAEG26	Tepuse method cu silicon 9mm	10
MAEG27	Tepuse method cu silicon 15mm	10



RULETA

Ruleta retractabilă pentru măsurarea capturilor, extrem de compactă și ușor de folosit. Un accesoriu de nelipsit din trusa.

Cod produs	Denumire	Lungime (m)
MAEG28	Ruleta Maros	1,5



GALEATA, BAC



Bacurile și galețile folosite în pescuitul competițional la staționar și feeder s-au răspândit cu zeci de ani în urmă sub denumirea de măști oficiale. Caracteristica comună a acestor accesorii foarte utile și de nelipsit, este că sunt dimensionate și calibrate după regulile Asociației Internaționale de Pescuit, astfel pot fi folosite ca măști oficiale atât în competițiile naționale cât și mondiale.

Cod produs	Denumire	Ambalaj (l)
MAEG18	Galeata mica	12
MAEG03	Galeata mare	17
MAEG04	Bac nada	45

CAP MALAXOR



Produs care reduce semnificativ timpul de pregătire al nadei, în cele mai multe cazuri nemaifiind nevoie nici de sitare. Materialul este 100% oțel inoxidabil, extrem de durabil și rezistent!

Cod produs	Denumire	Material
MAEG01	Medie	oțel inoxidabil
MAEG02	Mare	oțel inoxidabil



HUSE LANSETE

Cele mai de pret echipamente ale unui pescar sunt lansetele si mulinetele. Acestea in majoritatea cazurilor se avariaza in timpul transportului. Husele si accesoriile Maros Mix sunt ideale pentru prevenirea accidentelor de acest gen. Materialele de buna calitate folosite in procesul de fabricatie le fac sa fie rezistente in timp. Se comercializeaza in combinatia de culoare rosu burgund/gri.

Cod produs	Denumire	Lungime (m)
MABOS10	1 compartiment	1
MABOS12	1 compartiment	1,2
MABOS14	1 compartiment	1,4
MABOS16	1 compartiment	1,6
MABOS19	1 compartiment	1,9
MABOD10	2 compartimente	1
MABOD12	2 compartimente	1,2
MABOD14	2 compartimente	1,4
MABOD16	2 compartimente	1,6
MABOD19	2 compartimente	1,9
MABOD21	2 compartimente	2,1
MABOT10	3 compartimente	1
MABOT12	3 compartimente	1,2
MABOT14	3 compartimente	1,4
MABOT16	3 compartimente	1,6
MABOT19	3 compartimente	1,9
MABOT21	3 compartimente	2,1
MABOQ10	4 compartimente	1
MABOQ12	4 compartimente	1,2
MABOQ14	4 compartimente	1,4
MABOQ16	4 compartimente	1,6
MABOQ19	4 compartimente	1,9
MABOR01	Husă pentru rubeziană	1,9



GENTI SI HUSE JUVELNIC

Cod produs	Denumire	Dimensiune (m)
MANTO1	Geantă medie	0,5 x 0,4 x 0,25
MANTO2	Geantă mare	0,6 x 0,5 x 0,30
MASZT01	Rotund simplu	0,55
MASZT02	Rotund dublu	0,55



GEANTA IMPERMEABILA

Realizat din material rezistent, complet impermeabil, usor de atasat la o centura. Recomandat sporturilor nautice, biciclistilor, cat si pescarilor.

Cod produs	Denumire	Dimensiune
MANTO4	Geanta impermeabila Maros portocaliu	universal



IMBRACAMINTE

Cod produs	Denumire	Dimensiune
MAMA01	Masca negru	universal
MAPO	Tricou maneca lunga Maros alb protectie UV	XS, S, M, L, XL, 2XL, 3XL, 4XL
MASA06	Sapca baseball alb	reglabil
MASA07	Sapca baseball negru	reglabil
MASA04	Sapca baseball Maros alb	reglabil
MASA05	Sapca baseball Maros alb cu scai	reglabil
MAPO	Tricou cu gulera alb	S, M, L, XL, XXL
MAPO	Tricou cu gat rotund Maros lime	4, 6, 8, 10, 12 éves
MAPO	Tricou cu gat rotund Maros gri	S, M, L, XL, XXL, XXXL
MAPO	Tricou cu gat in V pentru femei Maros alb	XS, S, M, L, XL
MAPO	Tricou cu gat rotund pentru femei Maros lime	XS, S, M, L, XL
MAPO	Tricou cu gat rotund si maneca lunga Maros gri	XS, S, M, L, XL, XXL
MAPU1	Hanorac cu gluga Maros	S, M, L, XL, XXL, XXXL



NADE

ADITIVI

AROME

CRAP MARE
FERMENTAT

SEMINTA FIERTE

PELETE; BOILIES

PLUTE

ACCESORII



Una dintre bazele dezvoltării produselor EA este cantitatea nepretuită de informații și experiența pe care le-am acumulat cu colegii mei concurenți, prietenii și colegii în cei 30-40 de ani de experiență în competiții. Cealaltă sursă credibilă sunt cele aproape 300 de zile petrecute anual pe malul apei pescuind în diferite competiții și testând produse. În fiecare an, am ocazia să-mi extind experiența la multe competiții interne și internaționale, întâlniri cu prietenii pe diferite tipuri de apă. Experiența mea legată de metode de pescuit, nădire și folosirea diverselor momeli se reflectă în produsele tangibile EA și Maros. Este o activitate care necesită multă energie și timp, dar este o senzație minunată să vezi pescari pe malul apei care obțin de obicei rezultate frumoase cu produsele noastre.
Erdei Attila

NADE EA RECORD

În anii trecuți firma Maros Mix a introdus în gama de produse nădele EA Record. Acestea sunt realizate după rețeta secretă a campionului Erdei Attila, au un efect deosebit de puternic asupra crapului, carasului și plăcii în orice anotimp al anului. Rezultatele frumoase obținute de Attila în competițiile naționale și internaționale se datorează în mare parte nadelor purtând inițialele numelui sau EA Record. „Nădele EA sunt realizate printr-un proces tehnologic special, multumita căreia la umectare nu se formează cocloase”

Cod produs	Denumire	Aroma	Ambalaj (kg)
MAEA208	EA Record Apă Curgătoare	cascaval-caramel	2
MAEA207	EA Record Căpsună	capsuna	2
MAEA201	EA Record Prăjit	seminte prajite	2
MAEA202	EA Record Crap-caras	vanilie-lamaie	2
MAEA206	EA Record Crap-caras apă rece	vanilie-lamaie	2
MAEA203	EA Record Method Feeder	faina peste-condimente dulci	2
MAEA204	EA Record Special	condimente dulci	2
MAEA205	EA Record Extrem Crap	vanilie lamaie	2
MAEA209	EA Record Special Black	condimente dulci	2



PELETE POP-UP EA



În urma succesului peletilor EA Dual Wafter, a ajuns pe rafturile magazinelor gama de produse EA pop-up care permite extinderea metodelor de prezentare a momelii. Cele cinci nuanțe și arome permit o mare adaptare la nevoile fiecărei specii de pești și a zonei de apă. Borcanele conțin un amestec de boabe de pelete de 8-10-12 mm. Cu ajutorul diverselor marimi putem realiza o paletă largă de prezentări. Datorită flotabilității ridicate acești pești ridică de pe substrat carligele potrivite ca dimensiune. Acest lucru poate fi de folos când pescuim pe substrat cu mal fin, sau când pescuim tîntit la fitofag și folosim în momitor nădă care creează efect de nor. Atuu! acestor pești pop-up sta însă în realizarea diferitelor prezentări. Cu ajutorul lor putem echilibra alte momeli scufundătoare cum sunt boabe de porumb, pești scufundători, boiliesuri, alune tîgrate pe monturi cu fir de par sau țepuse, realizând momeli ușor absorbabile peștilor astfel crescând și șansele noastre de reușită.

Cod produs	Denumire	Ambalaj (g)
MAPE247	Ananas	15
MAPE248	Fragute dulci	15
MAPE249	Halibut	15
MAPE250	N-Butyric	15
MAPE251	Porumb	15

EA DUAL WAFTER



În partidele de pescuit la method din ultimii ani am ajuns la concluzia că cele mai importante două caracteristici ale unui wafter bun sunt dimensiunea și flotabilitatea optime. Prin acest lucru înțeleg că flotabilitatea peletei trebuie să echilibreze perfect greutatea carligului, iar diametrul trebuie să fie optim pentru dimensiunea carligului. Doar după aceste două caracteristici de bază putem menționa culoarea și aroma, care sunt caracteristici secundare, dar aproape la fel de importante. Transparența stratului de apă, perioada zilei, temperatura, culoarea și compoziția substratului, cantitatea de plancton din apă respectivă, specia și dimensiunea peștilor vizati, influențează culoarea și aroma peletilor cu care putem avea succes în condițiile date. Peletii dual wafers de la MAROS EA combină pentru un efect sporit două culori și două arome diferite. Consider că cele două dimensiuni de 6, respectiv 9 mm, și cele cinci combinații de arome oferă suficientă varietate pentru a alege cea mai eficientă momeală pentru partida noastră de pescuit. Recomandare: pentru wafers de 9 mm recomand carlige Tubertini serie 881 numărul 8-10, iar pentru cele de 6 mm numărul 12-14.

Cod produs	Denumire	Ambalaj (g)
MAEA310	Cocos-Menta 6mm	10
MAEA311	Portocale-Scortisoara 6mm	10
MAEA312	Ananas-Ciocolata 6mm	10
MAEA313	Martipan-Vanilie 6mm	10
MAEA314	Peste-Capsuna 6mm	10
MAEA315	Cocos-Menta 9mm	10
MAEA316	Portocale-Scortisoara 9mm	10
MAEA317	Ananas-Ciocolata 9mm	10
MAEA318	Martipan-Vanilie 9mm	10
MAEA319	Peste-Capsuna 9mm	10

Gama larga de cosulete EA servesc astazi pescuitul de finete la feeder cu forfac lung. Materialul de calitate folosit, constructia robusta acoperirea cu plastic au ca rezultat usurinta in utilizare si durabilitate. Multi intreaba de ce au culoarea rosie? Raspunsul scurt ca este un motiv intemeiat. Raspunsul detaliat este ca pestii nu pot doosebii culorile insa doosebecs nuantele iar acest lucru le ofera atata informatie despre mediul lor cat ne ofera noua culorile. Pestii recunosc culoarea rosie ca fiind o nuanta de grii, nefiind deranjant, inasa pentru oameni este o culoare stridenta. Pe de alta parte cosuletele scapate pe malul apei pe pamant, in iarba, pe rafturile magazinelor sunt usor de reparat.

COSULET FEEDER EA - MIC

Cosuletele EA de tip open end au ajuns la forma si greutatea finala trecand prin cele mai diferite situatii de concurs. Avand diametre si greutati diferite se preteaza oricarei ape si situatii de pescuit. Datorita formei cilindrice putem varia timpul de dizolvare al nadei in functie de nevoi prin modificarea puterii de presare al acestuia in cosulet. Tesatura densa a plasei de sarma ajuta la desfacerea nadei doar pe substrat si nu intre ape. Apa care patrunde prin ochiurile cosuletului ajuns pe substrat ajuta la dizolvarea rapida si completa a nadei. Este un instrument util in diferitele competitii de pescuit.

Cod produs	Denumire	Dimensiune(mm)	Greutate (g)	Ambalaj (buc)
MAEA105	Cosulet feeder EA mic	25	10	2
MAEA106	Cosulet feeder EA mic	25	20	2
MAEA107	Cosulet feeder EA mic	25	30	2
MAEA114	Cosulet feeder EA mare	32	15	2
MAEA108	Cosulet feeder EA mare	32	20	2
MAEA109	Cosulet feeder EA mare	32	25	2
MAEA110	Cosulet feeder EA mare	32	30	2
MAEA111	Cosulet feeder EA mare	32	40	2
MAEA112	Cosulet feeder EA mare	32	50	2
MAEA113	Cosulet feeder EA mare	32	60	2



COSULET FEEDER EA - APA CURGATOARE

Manta perforată, volumul mare și greutatea de 80-190 g fac din această gama de cosulete un ajutor de nadejde in pescuitul speciilor de apa curgatoare.

Cod produs	Denumire	Dimensiune(mm)	Greutate (g)	Ambalaj (buc)
MAEA115	Cosulet feeder apă curgătoare	40	80	1
MAEA116	Cosulet feeder apă curgătoare	40	100	1
MAEA117	Cosulet feeder apă curgătoare	40	130	1
MAEA118	Cosulet feeder apă curgătoare	40	160	1
MAEA119	Cosulet feeder apă curgătoare	40	190	1



COSULET FEEDER EA - XXL

Aceste cosulete sunt disponibile în două dimensiuni. Sunt gandite pentru introducerea unor cantitati mari de nada pentru realizarea rapida a nadirii de apel in timpul concursurilor. Pentru folosirea lor se recomanda o lanseta separata cu putere de aruncare de cel putin 100-150g.

Cod produs	Denumire	Dimensiune(mm)	Greutate (g)	Ambalaj (buc)
MAEA120	Cosulet feeder de nădire	50x50	20	1
MAEA121	Cosulet feeder de nădire	50x60	20	1

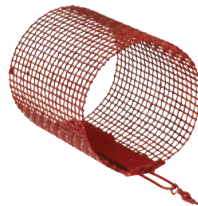

COSULET FEEDER EA BULLET



Acest cosulet face fata cu brio conditiilor meteo vitrege, facand posibila lansarea precisa la distante mari in conditii de vant. Greutatea centrala plasata in partea de jos a cosuletului permite in timpul lansarii ca muntura sa aibe o traectorie precisa fara devieri. Cu dimensiunile mari se pot atinge in mod corect chiar si distante de 100m.

Cod produs	Denumire	Greutate (g)	Ambalaj (kg)
MAEA122	Cosulet feeder EA bullet	30	1
MAEA123	Cosulet feeder EA bullet	40	1
MAEA124	Cosulet feeder EA bullet	60	1

COSULET FEEDER EA RING



Positionarea greutatii de plumb a acestui tip de cosulet permite lansari precise si stabilitate in aer, dar la recuperare opune rezistenta mult mai mica in apa decat alte modele. Diametrul ochiurilor si volumul il fac un accesoriu ideal pentru partidele de crap cu forfac lung pe timp de vara.

Cod produs	Denumire	Greutate (g)	Ambalaj (kg)
MAEA126	Cosulet feeder EA ring	20	1
MAEA127	Cosulet feeder EA ring	25	1
MAEA128	Cosulet feeder EA ring	30	1
MAEA129	Cosulet feeder EA ring	40	1
MAEA130	Cosulet feeder EA ring	50	1



EA TRINITY FEEDER

Lansetele feeder EA Trinity, sunt o varianta regandita si imbunatatita din toate punctele de vedere a mult apreciatelor lansete Trinity al producatorului Tubertini. La prima vedere sare in ochi manerul splituit (split grip) din spuma EVA. Pozitionarea mandrinei si a manerului au fost gandite pentru a asigura o priza foarte comoda atat in timpul lansarilor cat si in driluri, totodata s-a decis folosirea spumei EVA ca si material pentru a facilita intretinerea cat mai usoara a lansetei. Configuratia de 2+1 tronsoane s-a pastrat pentru o actiune cat mai spectaculoasa in drill. Blankul este foarte subtire dar cu rezerve suficiente de putere pentru a face fata cu brio si pestilor de talie mai mare. Variantele cele mai scurte de 2.75m respectiv 3.00m sunt ideale pentru pescuitul la distante cuprinse intre 10-25m, in lacuri sau canale dar pot fii folosite cu succes si in pescuitul de finete din barca. Acestor lungimi se potriveste cel mai bine stilul de pescuit cu diferite tipuri de cosulete si forfac lung. Cea de 3.30m va fii dupa parerea mea favoritul in pescuitul de competitie. Se preteaza foarte bine pentru pescuitul de platica si albitura dar si pentru pescuit de crap in anotimpurile reci. Multumita acestei lansete in timpul testarilor in competitii din 2018 am facut un loc 1 pe sector la CN al Ungariei si un loc 1 pe sector la CM din Italia. Lungimea de 3.60m se preteaza pentru pescuit chiar si pana la 50m dar poate fii eficient si cu un momitor method. In procesul de proiectare s-a nimerit foarte bine atat pozitionarea cat si marimea inelelor folosite. In incheiere trebuie sa amintim si varfurile din dotarea lansetei. Acestea au primit un inel in plus fata de modelul anterior astfel avand o curbura in tensiune mult mai liniara. O a doua caracteristica importanta este ca varfurile difera doar prin puterea de aruncare(0.75oz, 1oz, 1.5oz), lungimea lor este asemanatoare. Acest lucru are importanta la transport pentru ca portvarful cu oricare varf in el nu ajunge sa fie mai lung decat tronsonul cu mandrina. Asemenea mie, sper ca si voua va vor aduce aceste lansete multa bucurie.

Erdei Attila

Cod produs	Denumire	Lungime (m)	Putere aruncare
MAOD001	MAROS EA TRINITY FEEDER	2,7	light
MAOD002	MAROS EA TRINITY FEEDER	3,0	light
MAOD003	MAROS EA TRINITY FEEDER	3,3	light
MAOD004	MAROS EA TRINITY FEEDER	3,3	medium
MAOD005	MAROS EA TRINITY FEEDER	3,6	medium
MAOD18	MAROS EA TRINITY FEEDER tip		0,75OZ
MAOD19	MAROS EA TRINITY FEEDER tip		1,00OZ
MAOD20	MAROS EA TRINITY FEEDER tip		1,50OZ

EA METHOD CARP FEEDER

Aceasta gama de lansete feeder a fost dezvoltata pentru a satisface cerintele pescuitului cu momitor method. Cu lanseta de 3,6m si putere de aruncare MH 30-100g se poate pescui precis o distanta de 70-80m. Se recomanda folosirea momitoarelor method de 20-60g in functie de distanta la care se pescuieste. La aceasta lanseta se recomanda o mulineta marimea 60 umpluta cu fir de 0,18-0,22mm. Folosirea unui leader monofil sau textil in lungime de 7m poate fii un avantaj in lansari. Lanseta vine in dotare cu varfuri de 1,5-2-3oz. Cea de 3,9m putere aruncare 40-120g are o raza de actiune medie in aceasta gama. Echipata cu mulinete, firele, momitoarele mentionate mai sus, folosind si leader se poate pescui optim distanta de 90-100m. Vine in dotare cu varfuri de 2-3-4oz. Varianta de 4,2m echipata cu mulineta marimea 60-80 si o tehnica buna de aruncare face posibil pescuitul chiar si la distante de 130m. Avand putere de aruncare MH 40-120g se poate folosi cu methoduri pana la 80g. In vreme cu rafale de vant este justificata folosirea momitoarelor cu greutate extreme. Varful de 2 oz se muleaza optim pe lanseta. Recomandam folosirea varfului de 4oz pe ape curgatoare unde curentul apei este puternic. Lansetele au fost gandite sa aibe putere si elasticitatea pentru lansarile la distanta, in timpul drilului sa urmareasca si sa oboseasca pestele, totodata sa permita folosirea firelor relativ subtiri si carligelor mici.

Cod produs	Denumire	Lungime (m)	Putere aruncare
MAOW505	EA METHOD CARP FEEDER	3,6	30-100 g
MAOW506	EA METHOD CARP FEEDER	3,9	40-120 g
MAOW507	EA METHOD CARP FEEDER	4,2	40-120 g
MAW906	TIP EA METHOD CARP FEEDER		2,0OZ CARBON
MAW907	TIP EA METHOD CARP FEEDER		3,0OZ CARBON
MAW908	TIP EA METHOD CARP FEEDER		4,0OZ CARBON



SUPORTI FEEDER

Fie ca pescuiti de pe un scaun modular sau un scaun simplu, pozitionarea lansetelor feeder este un factor important in buna desfasurare a partidei de pescuit. Cu acest sortiment de suporti feeder dorim sa oferim o solutie pentru o cat mai buna pozitionare a lansetelor puse pe feeder arm, rod pod sau pur si simplu pe o tija simpla. Filetul universal, corpul usor din aluminiu turnat si suprafata catifelata fac ca acesti suporti sa fie foarte practici.

Cod produs	Denumire	Ambalaj (buc)
MAEG19	Simplu	1
MAEG20	2 posturi	1
MAEG21	12 posturi	1



MONTURI

Erdei Attila de-a lungul anilor a perfectionat tehnica pescuitului method feeder, baza careia este montura realizata corect. Pentru ca dumneavoastra sa aveti capturi cat mai multe, am realizat manual aceasta montura, folosind carlige si fire Tubertini.

Cod produs	Denumire	Greutate (g)	Ambalaj (buc)
MAEA101	Montură Method Feeder EA	20g	1
MAEA102	Montură Method Feeder EA	25g	1
MAEA103	Montură Method Feeder EA	30g	1
MAEA104	Montură Method Feeder EA	45g	1

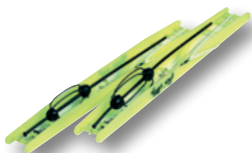

FORFAC METHOD

Pe baza experientelor acumulate in pescuitul competitional si hobby, au luat nastere aceste forface legate cu fir impletit carlig si tepuse metalice. Diferitele diametre de fir si multiplele tipuri si marimi de carlige ne permit alegerea celui mai potrivit forfac pentru situatia data.

Cod produs	Denumire	Dimensiune	Ambalaj (buc)
MAEA138	EA Method Rig Seria A	n°8, 10, 12, 14	3
MAEA143	EA Method Rig Seria B	n°8, 10, 12, 14	3
MAEA148	EA Method Rig Seria C	n°4, 6, 8, 10, 12	3



RACER

Gama pilot a nadelor Serie Walter, recomandat atat pentru pescuitul la pluta cat si la feeder. Nada profesionala de competitie nu doar pentru pescarii de competitie. Sortimentatia actuala de crap si apa curgatoare este consolidata cu doua nazi noi pentru apa statatoare. Pe langa noul sortiment Lake cu aroma dulceaga si gust natural neutru, pretabila pentru apropiate toate apele noastre, noutate este si amestecul sarat, inchis la culoare, denumit Salty Black.

Cod produs	Denumire	Ambalaj (kg)
MASW101	SW Racer Panettone Carp	1
MASW102	SW Racer Panettone Black	1
MASW103	SW Racer Sweet Corn Carp	1
MASW104	SW Racer Bream Dream	1
MASW105	SW Racer River	1
MASW106	SW Racer Panettone Fine	1
MASW107	SW Racer Sweet Corn Carp Fine	1
MASW108	SW Racer Roach Black	1
MASW109	SW Racer Roach	1
MASW110	SW Racer Sweet Corn Black	1
MASW130	SW Racer Salty Black	1
MASW131	SW Racer Lake	1



FEEDER

Nade la ambalaj de 2kg avand numele campionului european si mondial, cu raport pret/calitate imbatabil. Amestecate dupa retetele de succes ale lui Walter Tamas, cu granulatate mare si ingrediente de calitate.

Cod produs	Denumire	Ambalaj (kg)
MASW201	SW Feeder Dark	2
MASW202	SW Feeder Red	2
MASW203	SW Feeder Big	2
MASW204	SW Feeder Carp	2
MASW205	SW Feeder Barbel	2
MASW206	SW Feeder Brassem	2
MASW207	SW Feeder Big Black	2
MASW208	SW Feeder Cheesy	2



METHOD CRUSH

Atentia deosebita acordata productiei si ingredientele de cea mai buna calitate fac ca seria METHOD CRUSH sa fie o gama ideala pentru partide de placere dar si pentru concursuri de talie mondiala. Realizata printr-un proces special de macinare a peletilor, datorita careia se obtine un amestec omogen din fainuri de peste cu valoare proteica ridicata, gasim varianta potrivita pentru orice anotimp. Deoarece nu contine cereale, doar peleti macinati, puterea de colare si timpul de desfacere a acestor nade se poate regla extrem de bine.

Cod produs	Denumire	Ambalaj (kg)
MASW120	SW Method Crush Master	1
MASW121	SW Method Crush Green	1
MASW122	SW Method Crush Dark	1
MASW123	SW Method Crush Krill	1
MASW124	SW Method Crush Monster G	1





50/50



În curând vor ajunge pe rafturile magazinelor produsele din gama nouă Serie Walter, denumite 50/50. Aceste nade method îndeplinesc cele mai exigente așteptări combinând atractivitatea nadelor dulci cu productivitatea nadelor bogate în proteine pe baza de făinuri de peste. Vor fi disponibile în curând la preț imbatabil, în ambalaj de 800g.

Cod produs	Denumire	Ambalaj (kg)
MASW125	SW 50/50 Monster-Berry	0,8
MASW126	SW 50/50 Black-Orange	0,8
MASW127	SW 50/50 Squid-Green	0,8

PAMANT HEAVY RIVER LEAM



Pământ pentru pescuit de origine Belgiană, calitate superioară. Recomandat pentru îngreunarea nadei sau suport pentru nădirea cu momeala vie. Se folosește pe lacuri și râuri cu adâncime mare, atât la tehnica feeder cât și la pluta. Disponibil și pe negru.

Cod produs	Denumire	Ambalaj (kg)
MASW298	Pământ greu de râu	2
MASW296	SW Heavy River Leam Black	2

PAMANT DAMP LEAM



Pământ pentru pescuit de origine Belgiană, calitate superioară. Folosit pentru obținerea efectului de nor. Recomandat ca suport pentru năda sau momeala vie. Se folosește în special pe lacuri sau unde se caută obținerea efectului de nor, atât la tehnica feeder cât și la pluta. Disponibil și pe negru.

Cod produs	Denumire	Ambalaj (kg)
MASW299	Pământ pentru nor	2
MASW297	SW Damp Leam Black	2

GALEATA, BAC



Bacurile și galețile folosite în pescuitul competițional la staționar și feeder s-au răspândit cu zeci de ani în urmă sub denumirea de măsuri oficiale. Caracteristica comună a acestor accesorii foarte utile și de nepăsit, este că sunt dimensionate și calibrate după regulile Asociației Internaționale de Pescuit, astfel pot fi folosite ca măsuri oficiale atât în competițiile naționale cât și mondiale.

Cod produs	Denumire	Ambalaj (l)
MASWEG01	SW Galeata mica	12
MASWEG02	SW Galeata mare	17
MASWEG03	SW Bac nada	45

În pescuitul modern de crap una dintre cele mai eficiente metode de atracție constituie micropeleții colanți, imbibati în prealabil cu o aromă intensă. În noile Pellet Boxuri Serie Walter se găsesc micropeleți de cea mai bună calitate și un lichid activator concentrat, care amestecate pot fi folosite cu succes atât în metoda method cat și pentru a spori atracția nadelor.

Cod produs	Denumire	Ambalaj (g)
MASW501	SW Pellet Box PANETTONE	500+75
MASW502	SW Pellet Box HALIBUT	500+75
MASW503	SW Pellet Box SWEET STRAWBERRY	500+75
MASW504	SW Pellet Box CHOCOLATE & ORANGE	500+75
MASW505	SW Pellet Box KRILL	500+75
MASW506	SW Pellet Box SWEETCORN	500+75

PELLET BOX



ACTIVATOR



Activatoare uleioase, dulci, în opt arome diferite. Ambalaj de 250ml suficient pentru aproximativ 3-4kg de nada.

Cod produs	Denumire	Ambalaj (ml)
MASW001	SW RACER PANETTONE	250
MASW002	SW RACER BRASEM	250
MASW003	SW RACER SWEETCORN	250
MASW004	SW RACER SWEET STRAWBERRY	250
MASW005	SW RACER CHOCOLATE & ORANGE	250
MASW006	SW RACER HALIBUT & STRAWBERRY	250
MASW007	SW RACER KRILL	250
MASW008	SW RACER PINEAPPLE/BANANA	250

BLOODY



Peleți pop-up care „sângerează” spectaculos în contact cu apa, multumita suprafeței tratate special, emite dăru de culoare și aromă intensă timp îndelungat. Disponibil cu aromă de Capsuna, Panettone, Ananas cu Banane, Halibut în dimensiunile de 7 respectiv 9mm.

Cod produs	Denumire	Ambalaj (g)
MASW031	SW BLOODY 7MM STRAWBERRY	30
MASW032	SW BLOODY 9MM STRAWBERRY	30
MASW033	SW BLOODY 7MM PINEAPPLE/BANANA	30
MASW034	SW BLOODY 9MM PINEAPPLE/BANANA	30
MASW035	SW BLOODY 7MM PANETTONE	30
MASW036	SW BLOODY 9MM PANETTONE	30
MASW037	SW BLOODY 7MM HALIBUT	30
MASW038	SW BLOODY 9MM HALIBUT	30

WAFTER



Cele mai moderne momeli de crap critic echilibrate, mai ușoare decât apa, folosite cu o țepușă nu ridică nici cel mai mic carlig de pe substrat „plutesc”. Se comercializează în ambalaj exclusivist cu perete despărțitor în combinații de 6-8mm și 8-10mm cu arome de capsună, ananas, n-butyric, portocale, panettone, ciocolată albă și porumb dulce.

Cod produs	Denumire	Ambalaj (g)
MASW039	SW WAFTER ORANGE 6-8MM	30
MASW040	SW WAFTER ORANGE 8-10MM	30
MASW041	SW WAFTER PINEAPPLE 6-8MM	30
MASW042	SW WAFTER PINEAPPLE 8-10MM	30
MASW043	SW WAFTER BUTYRIC 6-8MM	30
MASW044	SW WAFTER BUTYRIC 8-10MM	30
MASW045	SW WAFTER STRAWBERRY 6-8MM	30
MASW046	SW WAFTER STRAWBERRY 8-10MM	30
MASW047	SW WAFTER WHITE CHOCOLATE 6-8MM	30
MASW048	SW WAFTER WHITE CHOCOLATE 8-10MM	30
MASW049	SW WAFTER PANETTONE 6-8MM	30
MASW050	SW WAFTER PANETTONE 8-10MM	30
MASW051	SW WAFTER SWEETCORN 6-8MM	30
MASW052	SW WAFTER SWEETCORN 8-10MM	30

SW PICKLED CORN

Un exemplu de produs transpus de pe pistele de concurs în pescuitul de zi cu zi, este noua gamă de porumb baituit Serie Walter. Când este importantă selecția pestilor pe specii sau dimensiune, are o importantă deosebită formă, dimensiunea și consistența boabei de porumb de pe carlig sau țepușă. Noul nostru porumb baituit primează în toate aspectele menționate mai sus!



Cod produs	Denumire	Ambalaj (ml)
MASW099	SW Pickled Corn Garlic	212
MASW098	SW Pickled Corn Honey	212
MASW097	SW Pickled Corn Shell	212
MASW096	SW Pickled Corn Butyric	212
MASW095	SW Pickled Corn Pineapple	212
MASW094	SW Pickled Corn Strawberry	212



Cosuletele preferate ale lui Walter Tamas pentru orice situatie de concurs intre 10-200g. Datorita texturii si culorii finisajului nu lucesc in apa iar nada se dizolva rapid din cosulet. Realizate din plasa de otel de cea mai buna calitate. Forma aerodinamica ajuta in lansari cand avem nevoie de distanta si precizie. Culoarea de negru mat este obtinuta prin vopsire in camp electrostatic. Datorita formei nu are margini sau muchii ascutite.

Tunul! Cosulet de nadire cu plumb detasabil, avand dimensiunea maxima admisa FIPS de 5x7cm.

Cod produs	Denumire	Greutate (g)	Ambalaj (buc)
999010	SW BIG FEEDER XXXL	10	1



BIG

TUNNEL FEEDER

Nascut pentru pisele de competitie, dar usor de folosit de catre toti pescarii, in forma de tunel cu diferite dimensiuni si greutati. Pentru apa statatoare sau cu slab curent, si distante intre 10-50m.

Item no.	Description	Greutate (g)	Ambalaj (buc)
999310	SW TUNNEL FEEDER 3x 10GR	10	1
999315	SW TUNNEL FEEDER 3x 15GR	15	1
999320	SW TUNNEL FEEDER 3x 20GR	20	1
999330	SW TUNNEL FEEDER 3x 30GR	30	1
999410	SW TUNNEL FEEDER 4x 10GR	10	1
999415	SW TUNNEL FEEDER 4x 15GR	15	1
999420	SW TUNNEL FEEDER 4x 20GR	20	1
999425	SW TUNNEL FEEDER 4x 25GR	25	1
999430	SW TUNNEL FEEDER 4x 30GR	30	1
999520	SW TUNNEL FEEDER 5x 20GR	20	1
999530	SW TUNNEL FEEDER 5x 30GR	30	1
999540	SW TUNNEL FEEDER 5x 40GR	40	1
999620	SW TUNNEL FEEDER 6x 20GR	20	1
999630	SW TUNNEL FEEDER 6x 30GR	30	1
999640	SW TUNNEL FEEDER 6x 40GR	40	1
999650	SW TUNNEL FEEDER 6x 50GR	50	1
999730	SW TUNNEL FEEDER 7x 30GR	30	1
999740	SW TUNNEL FEEDER 7x 40GR	40	1
999750	SW TUNNEL FEEDER 7x 50GR	50	1



RIVER FEEDER

Dezvoltat pentru stabilitate in curent pe ape curgatoare, cu substrat pietros sau argilos, cu dimensiuni diferite si gramaje intre 40-200g.

Item no.	Description	Greutate (g)	Ambalaj (buc)
999040	SW RIVER FEEDER 40GR	40	1
999050	SW RIVER FEEDER 50GR	50	1
999060	SW RIVER FEEDER 60GR	60	1
999070	SW RIVER FEEDER 70GR	70	1
999080	SW RIVER FEEDER 80GR	80	1
999100	SW RIVER FEEDER 100GR	100	1
999120	SW RIVER FEEDER 120GR	120	1
999150	SW RIVER FEEDER 150GR	150	1
999200	SW RIVER FEEDER 200GR	200	1



Maros Mix Horgászciikk Készítő és Kereskedelmi Kft.
H-6900 Makó, Deák Ferenc utca 12. Magyarország
Fax: +36 62 210 319
ügyfélszolgálat: +36 30 589 4106
marosmix@marosmix.hu
www.marosmix.hu

